

| <b>Сообщение о возможном установлении публичного сервитута</b> |  |   |
|--|--|---|
| 1  | <b><u>Администрация Томской области, Департамент по управлению государственной собственностью Томской области</u></b><br>(уполномоченный орган, которым рассматривается ходатайство об установлении публичного сервитута)  |   |
| 2  | <u>Публичный сервитут в отношении земель и (или) земельного участка (земельных участков) в целях: эксплуатации линейного объекта системы газоснабжения «Северо-Васюганское ГКМ – врезка в магистральный газопровод НГПЗ – Парабель».</u><br>(цель установления публичного сервитута) |   |
| 3  | <b>№ пп</b>  | <b>Адрес или иное описание местоположения земельного участка (участков), в отношении которого испрашивается публичный сервитут</b>  |
| 4  | 1  | Российская Федерация, Томская область, Каргасокский район, Каргасокское лесничество, Тевризское участковое лесничество, урочище «Тевризское», квартал 170, части выделов 20, 22, 29-31, 34, 37, квартал 212, части выделов 4, 5, 13, 14, 16, 25, квартал 257, части выделов 2, 10, 12, 16, 17, 20-23, 25, 28-30, 36, квартал 302, части выделов 19, 20, 31, 32, квартал 303, части выделов 1-4, 8, 11, 12 |
|  | 2  | Российская Федерация, Томская область, Каргасокский район, Каргасокское лесничество, Тевризское участковое лесничество, урочище "Тевризское", квартал 170, части выделов 30,31,37, квартал 212, части выделов 3,5,13,14,16,25, квартал 256, части выделов 24,25, квартал 257, части выделов 2,10,12,16,22,25,28,29,36, квартал 302, части выделов 16,19,20,31, квартал 303, части выделов 3,4,8,11,12     |
|  | 3  | Российская Федерация, Томская область, Александровский район, Александровское лесничество, Александровское участковое лесничество, урочище "Панинское", квартала 74-77, 104-108, 134-138, 165-171, 200-202, 206, 207, 240-245, 278-280, 319-328, 341-354, 361, 362, 367-408   |
|  | 4  | обл. Томская, р-н Александровский   |
|  | 5  | Томская область, р-н Александровский  |
|  | 6  | обл. Томская р-н Александровский, Александровский лесхоз, Панинское лесничество квартала 367, 346, 350, 354   |
|  | 7  | Томская область, Каргасокский район   |
|  | 8  | Томская область, Александровский район  |
|  |  | <b>Кадастровый номер ЗУ</b>   |
|  |  | 70:06:0100026:14883   |
|  |  | 70:06:0100026:14725   |
|  |  | 70:01:0000000:295   |
|  |  | 70:01:0000000:8   |
|  |  | 70:01:0000000:10  |
|  |  | 70:01:0000013:42  |
|  |  | 70:06:0100026   |
|  |  | 70:01:0000013   |

|   |  |
|---|--|
| 5 | <p><u>Департамент по управлению государственной собственностью Томской области</u><br/> <u>634034, г. Томск, пр. Кирова, 20, каб. 15</u><br/> Тел: +7 (3822) 551-745, 551-714, факс +7 (3822) 551-701, e-mail: <a href="mailto:dugsto@gov70.ru">dugsto@gov70.ru</a><br/> <u>время приема: рабочие дни пн-пт с 09.00 до 16.00, перерыв с 12.30 до 13.30</u><br/> (адрес, по которому заинтересованные лица могут ознакомиться с поступившим ходатайством об установлении публичного сервитута и прилагаемым к нему описанием местоположения границ публичного сервитута, время приема заинтересованных лиц для ознакомления с поступившим ходатайством об установлении публичного сервитута)</p>  |
| 6 | <p><u>Департамент по управлению государственной собственностью Томской области</u><br/> <u>634034, г. Томск, пр. Кирова, 20, каб. 15</u><br/> Тел: +7 (3822) 551-745, 551-714, факс +7 (3822) 551-701, e-mail: <a href="mailto:dugsto@gov70.ru">dugsto@gov70.ru</a><br/> <u>время приема: рабочие дни пн-чт с 08.45 до 18.00, пт. 08-45 до 16-45,</u><br/> <u>перерыв с 12.30 до 13.30</u><br/> в течение 15 дней со дня опубликования сообщения о возможном установлении публичного сервитута в порядке, установленном для официального опубликования (обнародования) правовых актов поселения, городского округа, по месту нахождения земельного участка и (или) земель, указанных в пункте 3 данного сообщения.<br/> (адрес, по которому заинтересованные лица могут подать заявления об учете прав на земельные участки, а также срок подачи указанных заявлений).</p> |
| 7 | <p><u>сайт Администрации Томской области: <a href="https://tomsk.gov.ru/Shema-territorialynogo-planirovaniya">https://tomsk.gov.ru/Shema-territorialynogo-planirovaniya</a>.</u><br/> (сведения об официальных сайтах в информационно-телекоммуникационной сети «Интернет», на которых размещены утвержденные документы территориального планирования, документация по планировке территории, инвестиционная программа субъекта естественных монополий)</p>  |
| 8 | <p><u>сайт Администрации Томской области: <a href="https://tomsk.gov.ru">https://tomsk.gov.ru</a>;</u><br/> <u>сайт Департамента по управлению государственной собственностью Томской области: <a href="https://dugs.tomsk.gov.ru">https://dugs.tomsk.gov.ru</a>;</u><br/> <u>сайт Администрации Александровского района: <a href="mailto:alsadm@tomsk.gov.ru">alsadm@tomsk.gov.ru</a>;</u><br/> <u>сайт Администрации Каргасокского района: <a href="mailto:kargadm@tomsk.gov.ru">kargadm@tomsk.gov.ru</a></u><br/> (официальные сайты в информационно - телекоммуникационной сети «Интернет», на которых размещается сообщение о поступившем ходатайстве об установлении публичного сервитута)</p>   |

## ОПИСАНИЕ МЕСТОПОЛОЖЕНИЯ ГРАНИЦ

### Публичный сервитут в отношении земель и земельных участков в целях эксплуатации линейного объекта системы газоснабжения «Северо-Васюганское ГКМ - врезка в магистральный газопровод НГПЗ -Парабель»

(наименование объекта, местоположение границ которого описано (далее - объект))

#### Раздел 1

##### Сведения об объекте

| № п/п | Характеристики объекта  | Описание характеристик   |
|-------|---|--|
| 1     | 2   | 3  |
| 1.    | Местоположение объекта  | Томская область, район Каргасокский  |
| 2.    | Площадь объекта +/- величина погрешности определения площади (Р +/- Дельта Р) | 2785744 +/- 584 м <sup>2</sup>   |
| 3.    | Иные характеристики объекта   | <p>Публичный сервитут в отношении земель и земельных участков в целях эксплуатации линейного объекта системы газоснабжения «Северо-Васюганское ГКМ - врезка в магистральный газопровод НГПЗ - Парабель» право собственности на который возникло до 01.09.2018 года (в соответствии с п. 3 ст. 3.6. Федерального закона от 25.10.2001 № 137-ФЗ «О введении в действие Земельного кодекса Российской Федерации»). Срок действия — 49 лет.</p> <p>Обладатель публичного сервитута — Публичное акционерное общество «Газпром», ИНН 7736050003, ОГРН 1027700070518.</p> <p>Почтовый адрес: БОКС 1255, Санкт-Петербург, 200961, телефон (812) 413-74-44, адрес электронной почты: <a href="mailto:gazprom@gazprom.ru">gazprom@gazprom.ru</a></p> |

#### Раздел 2

##### Сведения о местоположении границ объекта

1. Система координат МСК-70, зона 2

2. Сведения о характерных точках границ объекта

| Обозначение характерных точек границ | Координаты, м |            | Метод определения координат характерной точки | Средняя квадратическая погрешность положения характерной точки (М <sup>^</sup> , м) | Описание обозначения точки на местности (при наличии) |
|--------------------------------------|---------------|------------|---|---|---|
|                                      | Х             | У          |   |   |   |
| 1                                    | 2             | 3          | 4   | 5   | 6   |
| н1                                   | 682825.98     | 2332242.96 | Аналитический                                 | 0.1   | -   |

|     |           |            |               |     |   |
|-----|-----------|------------|---------------|-----|---|
| н2  | 684080.00 | 2329202.89 | Аналитический | 0.1 | - |
| н3  | 684271.71 | 2328690.36 | Аналитический | 0.1 | - |
| н4  | 684285.46 | 2328656.93 | Аналитический | 0.1 | - |
| н5  | 684286.20 | 2328653.16 | Аналитический | 0.1 | - |
| н6  | 684286.20 | 2328651.60 | Аналитический | 0.1 | - |
| н7  | 684303.52 | 2328605.31 | Аналитический | 0.1 | - |
| н8  | 684304.36 | 2328598.85 | Аналитический | 0.1 | - |
| н9  | 683994.18 | 2325926.06 | Аналитический | 0.1 | - |
| н10 | 683781.59 | 2324208.42 | Аналитический | 0.1 | - |
| н11 | 683541.39 | 2322265.61 | Аналитический | 0.1 | - |
| н12 | 683358.71 | 2320735.19 | Аналитический | 0.1 | - |
| н13 | 683205.26 | 2319463.90 | Аналитический | 0.1 | - |
| н14 | 683141.98 | 2318958.97 | Аналитический | 0.1 | - |
| н15 | 683059.87 | 2318267.13 | Аналитический | 0.1 | - |
| н16 | 683048.91 | 2318177.96 | Аналитический | 0.1 | - |
| н17 | 682990.28 | 2317653.68 | Аналитический | 0.1 | - |
| н18 | 682922.84 | 2317039.18 | Аналитический | 0.1 | - |
| н19 | 682865.75 | 2316516.00 | Аналитический | 0.1 | - |
| н20 | 682864.90 | 2316509.51 | Аналитический | 0.1 | - |
| н21 | 682806.80 | 2316213.94 | Аналитический | 0.1 | - |
| н22 | 682804.30 | 2316207.91 | Аналитический | 0.1 | - |
| н23 | 682657.67 | 2315972.58 | Аналитический | 0.1 | - |
| н24 | 682493.52 | 2315731.90 | Аналитический | 0.1 | - |
| н25 | 682161.09 | 2315236.41 | Аналитический | 0.1 | - |
| н26 | 681874.08 | 2314783.63 | Аналитический | 0.1 | - |
| н27 | 681656.88 | 2314460.77 | Аналитический | 0.1 | - |
| н28 | 681427.38 | 2314109.60 | Аналитический | 0.1 | - |
| н29 | 681160.64 | 2313711.22 | Аналитический | 0.1 | - |

|     |           |            |               |     |   |
|-----|-----------|------------|---------------|-----|---|
| н30 | 680892.20 | 2313308.40 | Аналитический | 0.1 | - |
| н31 | 680727.55 | 2313056.24 | Аналитический | 0.1 | - |
| н32 | 680526.97 | 2312745.03 | Аналитический | 0.1 | - |
| н33 | 680420.25 | 2312579.32 | Аналитический | 0.1 | - |
| н34 | 680182.16 | 2312200.86 | Аналитический | 0.1 | - |
| н35 | 680140.40 | 2312134.51 | Аналитический | 0.1 | - |
| н36 | 680092.85 | 2312059.16 | Аналитический | 0.1 | - |
| н37 | 680060.11 | 2312006.78 | Аналитический | 0.1 | - |
| н38 | 679856.81 | 2311670.76 | Аналитический | 0.1 | - |
| н39 | 679773.59 | 2311549.66 | Аналитический | 0.1 | - |
| н40 | 679747.09 | 2311507.07 | Аналитический | 0.1 | - |
| н41 | 679693.51 | 2311420.41 | Аналитический | 0.1 | - |
| н42 | 679614.76 | 2311295.51 | Аналитический | 0.1 | - |
| н43 | 679498.81 | 2311107.84 | Аналитический | 0.1 | - |
| н44 | 679421.14 | 2310984.40 | Аналитический | 0.1 | - |
| н45 | 679337.73 | 2310852.52 | Аналитический | 0.1 | - |
| н46 | 679261.21 | 2310729.27 | Аналитический | 0.1 | - |
| н47 | 679188.03 | 2310610.24 | Аналитический | 0.1 | - |
| н48 | 679042.57 | 2310369.91 | Аналитический | 0.1 | - |
| н49 | 678982.22 | 2310277.33 | Аналитический | 0.1 | - |
| н50 | 678963.53 | 2310247.57 | Аналитический | 0.1 | - |
| н51 | 678487.04 | 2309477.99 | Аналитический | 0.1 | - |
| н52 | 677995.80 | 2308691.52 | Аналитический | 0.1 | - |
| н53 | 677963.34 | 2308634.86 | Аналитический | 0.1 | - |
| н54 | 677808.85 | 2308384.40 | Аналитический | 0.1 | - |
| н55 | 677711.14 | 2308228.41 | Аналитический | 0.1 | - |
| н56 | 677675.33 | 2308176.22 | Аналитический | 0.1 | - |
| н57 | 677600.97 | 2308056.04 | Аналитический | 0.1 | - |

|     |           |            |                        |     |   |
|-----|-----------|------------|------------------------|-----|---|
| н58 | 677528.40 | 2307942.08 | Аналитический          | 0.1 | - |
| н59 | 677261.20 | 2307513.35 | Аналитический          | 0.1 | - |
| н60 | 677030.15 | 2307141.47 | Аналитический          | 0.1 | - |
| н61 | 676570.82 | 2306394.24 | Аналитический          | 0.1 | - |
| н62 | 676318.27 | 2305992.06 | Аналитический          | 0.1 | - |
| н63 | 676117.91 | 2305666.12 | Аналитический          | 0.1 | - |
| н64 | 675970.72 | 2305436.28 | Аналитический          | 0.1 | - |
| н65 | 675967.04 | 2305431.15 | Аналитический          | 0.1 | - |
| н66 | 675894.79 | 2305347.90 | Аналитический          | 0.1 | - |
| н67 | 675889.56 | 2305343.99 | Аналитический          | 0.1 | - |
| н68 | 675702.01 | 2305201.85 | Аналитический          | 0.1 | - |
| н69 | 675507.62 | 2305062.08 | Аналитический          | 0.1 | - |
| н70 | 675399.12 | 2304967.57 | Аналитический          | 0.1 | - |
| н71 | 675353.00 | 2304897.26 | Аналитический          | 0.1 | - |
| н72 | 675205.88 | 2304416.94 | Аналитический          | 0.1 | - |
| н73 | 675095.33 | 2304064.43 | Аналитический<br>метод | 0.1 | - |
| н74 | 675092.83 | 2304058.39 | Аналитический<br>метод | 0.1 | - |
| н75 | 675044.03 | 2303951.72 | Аналитический<br>метод | 0.1 | - |
| н76 | 675041.71 | 2303943.86 | Аналитический<br>метод | 0.1 | - |
| н77 | 675040.59 | 2303941.36 | Аналитический<br>метод | 0.1 | - |
| н78 | 675035.85 | 2303933.85 | Аналитический<br>метод | 0.1 | - |
| н79 | 675004.85 | 2303866.11 | Аналитический<br>метод | 0.1 | - |
| н80 | 674920.60 | 2303749.53 | Аналитический<br>метод | 0.1 | - |
| н81 | 674912.91 | 2303737.05 | Аналитический<br>метод | 0.1 | - |
| н82 | 674881.39 | 2303685.34 | Аналитический<br>метод | 0.1 | - |
| н83 | 674843.33 | 2303621.48 | Аналитический<br>метод | 0.1 | - |
| н84 | 674801.05 | 2303553.42 | Аналитический<br>метод | 0.1 | - |
| н85 | 674665.34 | 2303328.51 | Аналитический<br>метод | 0.1 | - |

|      |           |            |                     |     |   |
|------|-----------|------------|---------------------|-----|---|
| н86  | 674581.68 | 2303192.65 | Аналитический метод | 0.1 | - |
| н87  | 674557.21 | 2303152.55 | Аналитический метод | 0.1 | - |
| н88  | 674552.39 | 2303145.07 | Аналитический метод | 0.1 | - |
| н89  | 674286.02 | 2302712.45 | Аналитический метод | 0.1 | - |
| н90  | 674054.16 | 2302339.75 | Аналитический метод | 0.1 | - |
| н91  | 674029.82 | 2302300.18 | Аналитический метод | 0.1 | - |
| н92  | 673870.32 | 2302035.52 | Аналитический метод | 0.1 | - |
| н93  | 673646.24 | 2301675.29 | Аналитический метод | 0.1 | - |
| н94  | 673522.19 | 2301458.98 | Аналитический метод | 0.1 | - |
| н95  | 673487.71 | 2301257.39 | Аналитический метод | 0.1 | - |
| н96  | 673465.91 | 2301126.56 | Аналитический метод | 0.1 | - |
| н97  | 673385.94 | 2300605.07 | Аналитический метод | 0.1 | - |
| н98  | 673273.82 | 2299956.77 | Аналитический метод | 0.1 | - |
| н99  | 673227.16 | 2299687.64 | Аналитический метод | 0.1 | - |
| н100 | 673199.73 | 2299534.68 | Аналитический метод | 0.1 | - |
| н101 | 673172.23 | 2299358.60 | Аналитический метод | 0.1 | - |
| н102 | 673161.20 | 2299289.81 | Аналитический метод | 0.1 | - |
| н103 | 673138.17 | 2299145.46 | Аналитический метод | 0.1 | - |
| н104 | 673127.78 | 2299074.06 | Аналитический метод | 0.1 | - |
| н105 | 673127.72 | 2299073.69 | Аналитический метод | 0.1 | - |
| н106 | 673119.87 | 2299030.93 | Аналитический метод | 0.1 | - |
| н107 | 673116.11 | 2299006.69 | Аналитический метод | 0.1 | - |
| н108 | 673038.44 | 2298537.75 | Аналитический метод | 0.1 | - |
| н109 | 672980.60 | 2298144.27 | Аналитический метод | 0.1 | - |
| н110 | 672871.53 | 2297536.32 | Аналитический метод | 0.1 | - |
| н111 | 672757.31 | 2296837.28 | Аналитический метод | 0.1 | - |
| н112 | 672650.83 | 2296204.69 | Аналитический метод | 0.1 | - |
| н113 | 672601.89 | 2295919.12 | Аналитический метод | 0.1 | - |

|      |           |            |                     |     |   |
|------|-----------|------------|---------------------|-----|---|
| н114 | 672547.59 | 2295599.35 | Аналитический метод | 0.1 | - |
| н115 | 672511.12 | 2295370.59 | Аналитический метод | 0.1 | - |
| н116 | 672496.49 | 2295270.37 | Аналитический метод | 0.1 | - |
| н117 | 672392.17 | 2294619.59 | Аналитический метод | 0.1 | - |
| н118 | 672332.97 | 2294254.42 | Аналитический метод | 0.1 | - |
| н119 | 672232.08 | 2293628.42 | Аналитический метод | 0.1 | - |
| н120 | 672229.77 | 2293612.69 | Аналитический метод | 0.1 | - |
| н121 | 672224.07 | 2293578.71 | Аналитический метод | 0.1 | - |
| н122 | 672223.84 | 2293577.26 | Аналитический метод | 0.1 | - |
| н123 | 672167.11 | 2293223.50 | Аналитический метод | 0.1 | - |
| н124 | 672162.13 | 2293191.27 | Аналитический метод | 0.1 | - |
| н125 | 672154.76 | 2293146.43 | Аналитический метод | 0.1 | - |
| н126 | 672119.60 | 2292927.19 | Аналитический метод | 0.1 | - |
| н127 | 672108.45 | 2292860.49 | Аналитический метод | 0.1 | - |
| н128 | 672104.49 | 2292833.49 | Аналитический метод | 0.1 | - |
| н129 | 672104.42 | 2292833.10 | Аналитический метод | 0.1 | - |
| н130 | 672099.41 | 2292806.44 | Аналитический метод | 0.1 | - |
| н131 | 672062.87 | 2292587.97 | Аналитический метод | 0.1 | - |
| н132 | 672047.17 | 2292481.26 | Аналитический метод | 0.1 | - |
| н133 | 672026.63 | 2292341.19 | Аналитический метод | 0.1 | - |
| н134 | 672006.30 | 2292216.95 | Аналитический метод | 0.1 | - |
| н135 | 671983.14 | 2292076.97 | Аналитический метод | 0.1 | - |
| н136 | 671959.00 | 2291929.69 | Аналитический метод | 0.1 | - |
| н137 | 671947.97 | 2291858.51 | Аналитический метод | 0.1 | - |
| н138 | 671892.51 | 2291516.37 | Аналитический метод | 0.1 | - |
| н139 | 671862.76 | 2291324.23 | Аналитический метод | 0.1 | - |
| н140 | 671841.99 | 2291195.62 | Аналитический метод | 0.1 | - |
| н141 | 671809.56 | 2290988.83 | Аналитический метод | 0.1 | - |



|      |           |            |                     |     |   |
|------|-----------|------------|---------------------|-----|---|
| н142 | 671796.55 | 2290909.47 | Аналитический метод | 0.1 | - |
| н143 | 671784.51 | 2290836.94 | Аналитический метод | 0.1 | - |
| н144 | 671760.75 | 2290689.39 | Аналитический метод | 0.1 | - |
| н145 | 671721.61 | 2290455.18 | Аналитический метод | 0.1 | - |
| н146 | 671698.45 | 2290309.56 | Аналитический метод | 0.1 | - |
| н147 | 671689.34 | 2290235.95 | Аналитический метод | 0.1 | - |
| н148 | 671689.30 | 2290235.61 | Аналитический метод | 0.1 | - |
| н149 | 671665.98 | 2290089.07 | Аналитический метод | 0.1 | - |
| н150 | 671652.10 | 2290007.48 | Аналитический метод | 0.1 | - |
| н151 | 671636.90 | 2289916.09 | Аналитический метод | 0.1 | - |
| н152 | 671624.94 | 2289837.86 | Аналитический метод | 0.1 | - |
| н153 | 671601.92 | 2289687.29 | Аналитический метод | 0.1 | - |
| н154 | 671587.99 | 2289611.45 | Аналитический метод | 0.1 | - |
| н155 | 671575.53 | 2289533.81 | Аналитический метод | 0.1 | - |
| н156 | 671565.36 | 2289465.90 | Аналитический метод | 0.1 | - |
| н157 | 671562.92 | 2289449.57 | Аналитический метод | 0.1 | - |
| н158 | 671541.59 | 2289316.16 | Аналитический метод | 0.1 | - |
| н159 | 671530.34 | 2289248.02 | Аналитический метод | 0.1 | - |
| н160 | 671520.11 | 2289177.65 | Аналитический метод | 0.1 | - |
| н161 | 671500.44 | 2289051.95 | Аналитический метод | 0.1 | - |
| н162 | 671490.88 | 2288989.21 | Аналитический метод | 0.1 | - |
| н163 | 671481.54 | 2288928.96 | Аналитический метод | 0.1 | - |
| н164 | 671467.63 | 2288852.68 | Аналитический метод | 0.1 | - |
| н165 | 671455.46 | 2288773.13 | Аналитический метод | 0.1 | - |
| н166 | 671445.20 | 2288706.59 | Аналитический метод | 0.1 | - |
| н167 | 671445.15 | 2288706.28 | Аналитический метод | 0.1 | - |
| н168 | 671439.20 | 2288674.29 | Аналитический метод | 0.1 | - |
| н169 | 671430.73 | 2288619.63 | Аналитический метод | 0.1 | - |

|      |           |            |                     |     |   |
|------|-----------|------------|---------------------|-----|---|
| н170 | 671426.92 | 2288596.36 | Аналитический метод | 0.1 | - |
| н171 | 671423.46 | 2288570.11 | Аналитический метод | 0.1 | - |
| н172 | 671423.41 | 2288569.80 | Аналитический метод | 0.1 | - |
| н173 | 671412.15 | 2288501.35 | Аналитический метод | 0.1 | - |
| н174 | 671401.04 | 2288431.12 | Аналитический метод | 0.1 | - |
| н175 | 671389.33 | 2288364.61 | Аналитический метод | 0.1 | - |
| н176 | 671378.94 | 2288295.68 | Аналитический метод | 0.1 | - |
| н177 | 671366.25 | 2288225.95 | Аналитический метод | 0.1 | - |
| н178 | 671357.03 | 2288165.19 | Аналитический метод | 0.1 | - |
| н179 | 671331.57 | 2288014.43 | Аналитический метод | 0.1 | - |
| н180 | 671290.48 | 2287713.80 | Аналитический метод | 0.1 | - |
| н181 | 671267.45 | 2287614.66 | Аналитический метод | 0.1 | - |
| н182 | 671264.47 | 2287596.08 | Аналитический метод | 0.1 | - |
| н183 | 671264.29 | 2287595.23 | Аналитический метод | 0.1 | - |
| н184 | 671252.51 | 2287550.35 | Аналитический метод | 0.1 | - |
| н185 | 671198.19 | 2287313.20 | Аналитический метод | 0.1 | - |
| н186 | 671182.87 | 2287160.30 | Аналитический метод | 0.1 | - |
| н187 | 671169.92 | 2286999.40 | Аналитический метод | 0.1 | - |
| н188 | 671169.07 | 2286992.91 | Аналитический метод | 0.1 | - |
| н189 | 671116.01 | 2286645.49 | Аналитический метод | 0.1 | - |
| н190 | 671100.69 | 2286559.03 | Аналитический метод | 0.1 | - |
| н191 | 671078.94 | 2286406.34 | Аналитический метод | 0.1 | - |
| н192 | 671057.94 | 2286284.23 | Аналитический метод | 0.1 | - |
| н193 | 671020.94 | 2286047.75 | Аналитический метод | 0.1 | - |
| н194 | 670993.66 | 2285851.02 | Аналитический метод | 0.1 | - |
| н195 | 670978.23 | 2285774.86 | Аналитический метод | 0.1 | - |
| н196 | 670965.44 | 2285718.51 | Аналитический метод | 0.1 | - |
| н197 | 670934.11 | 2285525.64 | Аналитический метод | 0.1 | - |

|      |           |            |                     |     |   |
|------|-----------|------------|---------------------|-----|---|
| н198 | 670927.27 | 2285485.10 | Аналитический метод | 0.1 | - |
| н199 | 670922.48 | 2285464.61 | Аналитический метод | 0.1 | - |
| н200 | 670911.51 | 2285389.55 | Аналитический метод | 0.1 | - |
| н201 | 670908.96 | 2285340.07 | Аналитический метод | 0.1 | - |
| н202 | 670908.91 | 2285339.51 | Аналитический метод | 0.1 | - |
| н203 | 670903.67 | 2285291.23 | Аналитический метод | 0.1 | - |
| н204 | 670896.45 | 2285220.75 | Аналитический метод | 0.1 | - |
| н205 | 670894.95 | 2285216.42 | Аналитический метод | 0.1 | - |
| н206 | 670889.18 | 2285207.36 | Аналитический метод | 0.1 | - |
| н207 | 670885.57 | 2285182.96 | Аналитический метод | 0.1 | - |
| н208 | 670855.36 | 2284989.27 | Аналитический метод | 0.1 | - |
| н209 | 670836.05 | 2284851.27 | Аналитический метод | 0.1 | - |
| н210 | 670833.56 | 2284845.25 | Аналитический метод | 0.1 | - |
| н211 | 670829.37 | 2284840.31 | Аналитический метод | 0.1 | - |
| н212 | 670812.30 | 2284825.59 | Аналитический метод | 0.1 | - |
| н213 | 670804.24 | 2284821.35 | Аналитический метод | 0.1 | - |
| н214 | 670798.23 | 2284818.85 | Аналитический метод | 0.1 | - |
| н215 | 670791.77 | 2284817.98 | Аналитический метод | 0.1 | - |
| н216 | 670765.27 | 2284817.26 | Аналитический метод | 0.1 | - |
| н217 | 670758.79 | 2284818.13 | Аналитический метод | 0.1 | - |
| н218 | 670711.39 | 2284824.64 | Аналитический метод | 0.1 | - |
| н219 | 670662.40 | 2284832.61 | Аналитический метод | 0.1 | - |
| н220 | 670482.79 | 2284846.30 | Аналитический метод | 0.1 | - |
| н221 | 670476.32 | 2284847.17 | Аналитический метод | 0.1 | - |
| н222 | 670470.30 | 2284849.67 | Аналитический метод | 0.1 | - |
| н223 | 670464.99 | 2284853.86 | Аналитический метод | 0.1 | - |
| н224 | 670461.18 | 2284858.80 | Аналитический метод | 0.1 | - |
| н225 | 670458.69 | 2284864.83 | Аналитический метод | 0.1 | - |

|      |           |            |                     |     |   |
|------|-----------|------------|---------------------|-----|---|
| н226 | 670457.85 | 2284871.28 | Аналитический метод | 0.1 | - |
| н227 | 670458.69 | 2284877.75 | Аналитический метод | 0.1 | - |
| н228 | 670461.18 | 2284883.79 | Аналитический метод | 0.1 | - |
| н229 | 670465.33 | 2284889.04 | Аналитический метод | 0.1 | - |
| н230 | 670470.30 | 2284892.92 | Аналитический метод | 0.1 | - |
| н231 | 670476.32 | 2284895.42 | Аналитический метод | 0.1 | - |
| н232 | 670482.76 | 2284896.26 | Аналитический метод | 0.1 | - |
| н233 | 670568.39 | 2284889.74 | Аналитический метод | 0.1 | - |
| н234 | 670568.68 | 2284889.85 | Аналитический метод | 0.1 | - |
| н235 | 670558.76 | 2284900.67 | Аналитический метод | 0.1 | - |
| н236 | 670557.82 | 2284903.14 | Аналитический метод | 0.1 | - |
| н237 | 670557.58 | 2284905.78 | Аналитический метод | 0.1 | - |
| н238 | 670561.88 | 2285011.65 | Аналитический метод | 0.1 | - |
| н239 | 670563.00 | 2285092.56 | Аналитический метод | 0.1 | - |
| н240 | 670501.38 | 2285095.29 | Аналитический метод | 0.1 | - |
| н241 | 670401.94 | 2285098.49 | Аналитический метод | 0.1 | - |
| н242 | 670233.70 | 2285106.76 | Аналитический метод | 0.1 | - |
| н243 | 670114.32 | 2285109.68 | Аналитический метод | 0.1 | - |
| н244 | 669903.04 | 2285116.40 | Аналитический метод | 0.1 | - |
| н245 | 669821.51 | 2285115.40 | Аналитический метод | 0.1 | - |
| н246 | 669818.37 | 2285115.87 | Аналитический метод | 0.1 | - |
| н247 | 669815.60 | 2285117.32 | Аналитический метод | 0.1 | - |
| н248 | 669813.39 | 2285119.60 | Аналитический метод | 0.1 | - |
| н249 | 669811.95 | 2285122.39 | Аналитический метод | 0.1 | - |
| н250 | 669811.52 | 2285125.53 | Аналитический метод | 0.1 | - |
| н251 | 669811.94 | 2285142.91 | Аналитический метод | 0.1 | - |
| н252 | 669812.29 | 2285152.91 | Аналитический метод | 0.1 | - |
| н253 | 669812.84 | 2285155.88 | Аналитический метод | 0.1 | - |

|      |           |            |                     |     |   |
|------|-----------|------------|---------------------|-----|---|
| н254 | 669814.21 | 2285158.46 | Аналитический метод | 0.1 | - |
| н255 | 669816.29 | 2285160.55 | Аналитический метод | 0.1 | - |
| н256 | 669818.89 | 2285161.95 | Аналитический метод | 0.1 | - |
| н257 | 669821.82 | 2285162.49 | Аналитический метод | 0.1 | - |
| н258 | 669824.76 | 2285162.10 | Аналитический метод | 0.1 | - |
| н259 | 669827.47 | 2285160.87 | Аналитический метод | 0.1 | - |
| н260 | 669829.65 | 2285158.87 | Аналитический метод | 0.1 | - |
| н261 | 669831.15 | 2285156.28 | Аналитический метод | 0.1 | - |
| н262 | 669831.91 | 2285152.40 | Аналитический метод | 0.1 | - |
| н263 | 669831.68 | 2285142.41 | Аналитический метод | 0.1 | - |
| н264 | 669831.50 | 2285135.27 | Аналитический метод | 0.1 | - |
| н265 | 669903.51 | 2285136.14 | Аналитический метод | 0.1 | - |
| н266 | 670114.91 | 2285129.40 | Аналитический метод | 0.1 | - |
| н267 | 670234.28 | 2285126.50 | Аналитический метод | 0.1 | - |
| н268 | 670402.82 | 2285118.21 | Аналитический метод | 0.1 | - |
| н269 | 670502.19 | 2285115.02 | Аналитический метод | 0.1 | - |
| н270 | 670573.43 | 2285111.86 | Аналитический метод | 0.1 | - |
| н271 | 670576.40 | 2285111.25 | Аналитический метод | 0.1 | - |
| н272 | 670579.05 | 2285109.72 | Аналитический метод | 0.1 | - |
| н273 | 670581.24 | 2285107.40 | Аналитический метод | 0.1 | - |
| н274 | 670582.45 | 2285104.86 | Аналитический метод | 0.1 | - |
| н275 | 670582.87 | 2285101.85 | Аналитический метод | 0.1 | - |
| н276 | 670581.61 | 2285010.99 | Аналитический метод | 0.1 | - |
| н277 | 670577.37 | 2284909.16 | Аналитический метод | 0.1 | - |
| н278 | 670598.43 | 2284887.42 | Аналитический метод | 0.1 | - |
| н279 | 670664.66 | 2284882.36 | Аналитический метод | 0.1 | - |
| н280 | 670671.14 | 2284881.52 | Аналитический метод | 0.1 | - |
| н281 | 670724.32 | 2284872.88 | Аналитический метод | 0.1 | - |

|      |           |            |                     |     |   |
|------|-----------|------------|---------------------|-----|---|
| н282 | 670765.48 | 2284867.22 | Аналитический метод | 0.1 | - |
| н283 | 670788.78 | 2284870.53 | Аналитический метод | 0.1 | - |
| н284 | 670807.20 | 2285002.23 | Аналитический метод | 0.1 | - |
| н285 | 670837.75 | 2285197.21 | Аналитический метод | 0.1 | - |
| н286 | 670854.88 | 2285313.93 | Аналитический метод | 0.1 | - |
| н287 | 670865.26 | 2285435.96 | Аналитический метод | 0.1 | - |
| н288 | 670866.11 | 2285442.45 | Аналитический метод | 0.1 | - |
| н289 | 670879.11 | 2285498.04 | Аналитический метод | 0.1 | - |
| н290 | 670885.95 | 2285538.57 | Аналитический метод | 0.1 | - |
| н291 | 670917.29 | 2285731.44 | Аналитический метод | 0.1 | - |
| н292 | 670930.07 | 2285787.81 | Аналитический метод | 0.1 | - |
| н293 | 670945.50 | 2285863.97 | Аналитический метод | 0.1 | - |
| н294 | 670972.78 | 2286060.69 | Аналитический метод | 0.1 | - |
| н295 | 671009.79 | 2286297.17 | Аналитический метод | 0.1 | - |
| н296 | 671030.78 | 2286419.29 | Аналитический метод | 0.1 | - |
| н297 | 671052.53 | 2286571.99 | Аналитический метод | 0.1 | - |
| н298 | 671067.85 | 2286658.42 | Аналитический метод | 0.1 | - |
| н299 | 671120.21 | 2287001.29 | Аналитический метод | 0.1 | - |
| н300 | 671133.00 | 2287160.28 | Аналитический метод | 0.1 | - |
| н301 | 671148.82 | 2287318.09 | Аналитический метод | 0.1 | - |
| н302 | 671149.67 | 2287324.57 | Аналитический метод | 0.1 | - |
| н303 | 671204.62 | 2287564.49 | Аналитический метод | 0.1 | - |
| н304 | 671242.33 | 2287726.75 | Аналитический метод | 0.1 | - |
| н305 | 671286.55 | 2288050.46 | Аналитический метод | 0.1 | - |
| н306 | 671335.43 | 2288344.67 | Аналитический метод | 0.1 | - |
| н307 | 671382.58 | 2288632.59 | Аналитический метод | 0.1 | - |
| н308 | 671454.04 | 2289094.00 | Аналитический метод | 0.1 | - |
| н309 | 671504.93 | 2289413.35 | Аналитический метод | 0.1 | - |

| 2. Сведения о характерных точках границ объекта |               |            |   |   |  |
|---|---------------|------------|---|---|--|
| Обозначение<br>характерных точек<br>границ      | Координаты, м |            | Метод<br>определения<br>координат<br>характерной<br>точки | Средняя<br>квадратическая<br>погрешность<br>положения<br>характерной точки<br>(M <sup>^</sup> , м | Описание<br>обозначен<br>ия<br>точки на<br>местности<br>(при<br>наличии) |
|   | X             | Y          |   |   |  |
| 1   | 2             | 3          | 4   | 5   | 6  |
| н298  | 671067.85     | 2286658.42 | Аналитический<br>метод                                    | 0.1   | -  |
| н299  | 671120.21     | 2287001.29 | Аналитический<br>метод                                    | 0.1   | -  |
| н300  | 671133.00     | 2287160.28 | Аналитический<br>метод                                    | 0.1   | -  |
| н301  | 671148.82     | 2287318.09 | Аналитический<br>метод                                    | 0.1   | -  |
| н302  | 671149.67     | 2287324.57 | Аналитический<br>метод                                    | 0.1   | -  |
| н303  | 671204.62     | 2287564.49 | Аналитический<br>метод                                    | 0.1   | -  |
| н304  | 671242.33     | 2287726.75 | Аналитический<br>метод                                    | 0.1   | -  |
| н305  | 671286.55     | 2288050.46 | Аналитический<br>метод                                    | 0.1   | -  |
| н306  | 671335.43     | 2288344.67 | Аналитический<br>метод                                    | 0.1   | -  |
| н307  | 671382.58     | 2288632.59 | Аналитический<br>метод                                    | 0.1   | -  |
| н308  | 671454.04     | 2289094.00 | Аналитический<br>метод                                    | 0.1   | -  |
| н309  | 671504.93     | 2289413.35 | Аналитический<br>метод                                    | 0.1   | -  |
| н310  | 671547.51     | 2289672.40 | Аналитический<br>метод                                    | 0.1   | -  |
| н311  | 671579.36     | 2289883.80 | Аналитический<br>метод                                    | 0.1   | -  |
| н312  | 671628.49     | 2290199.07 | Аналитический<br>метод                                    | 0.1   | -  |
| н313  | 671654.93     | 2290380.66 | Аналитический<br>метод                                    | 0.1   | -  |
| н314  | 671681.61     | 2290542.92 | Аналитический<br>метод                                    | 0.1   | -  |
| н315  | 671736.76     | 2290853.43 | Аналитический<br>метод                                    | 0.1   | -  |
| н316  | 671836.09     | 2291504.47 | Аналитический<br>метод                                    | 0.1   | -  |
| н317  | 671911.24     | 2291946.52 | Аналитический<br>метод                                    | 0.1   | -  |
| н318  | 671988.54     | 2292444.36 | Аналитический<br>метод                                    | 0.1   | -  |
| н319  | 672071.45     | 2292940.13 | Аналитический<br>метод                                    | 0.1   | -  |
| н320  | 672175.69     | 2293590.21 | Аналитический<br>метод                                    | 0.1   | -  |

|      |           |            |                     |     |   |
|------|-----------|------------|---------------------|-----|---|
| н321 | 672284.82 | 2294267.37 | Аналитический метод | 0.1 | - |
| н322 | 672344.01 | 2294632.53 | Аналитический метод | 0.1 | - |

## 2. Сведения о характерных точках границ объекта

| Обозначение характерных точек границ | Координаты, м |            | Метод определения координат характерной точки | Средняя квадратическая погрешность положения характерной точки (М <sup>±</sup> , м) | Описание обозначения точки на местности (при наличии) |
|--------------------------------------|---------------|------------|---|---|---|
|                                      | X             | Y          |   |   |   |
| 1                                    | 2             | 3          | 4   | 5   | 6   |
| н323                                 | 672448.34     | 2295283.33 | Аналитический метод                           | 0.1   | -   |
| н324                                 | 672477.59     | 2295483.70 | Аналитический метод                           | 0.1   | -   |
| н325                                 | 672553.74     | 2295932.07 | Аналитический метод                           | 0.1   | -   |
| н326                                 | 672602.68     | 2296217.63 | Аналитический метод                           | 0.1   | -   |
| н327                                 | 672709.16     | 2296850.24 | Аналитический метод                           | 0.1   | -   |
| н328                                 | 672823.38     | 2297549.26 | Аналитический метод                           | 0.1   | -   |
| н329                                 | 672932.44     | 2298157.22 | Аналитический метод                           | 0.1   | -   |
| н330                                 | 672990.29     | 2298550.72 | Аналитический метод                           | 0.1   | -   |
| н331                                 | 673067.96     | 2299019.64 | Аналитический метод                           | 0.1   | -   |
| н332                                 | 673138.50     | 2299474.67 | Аналитический метод                           | 0.1   | -   |
| н333                                 | 673179.00     | 2299700.58 | Аналитический метод                           | 0.1   | -   |
| н334                                 | 673225.67     | 2299969.70 | Аналитический метод                           | 0.1   | -   |
| н335                                 | 673337.77     | 2300618.02 | Аналитический метод                           | 0.1   | -   |
| н336                                 | 673422.78     | 2301172.25 | Аналитический метод                           | 0.1   | -   |
| н337                                 | 673474.43     | 2301474.29 | Аналитический метод                           | 0.1   | -   |
| н338                                 | 673476.93     | 2301480.33 | Аналитический метод                           | 0.1   | -   |
| н339                                 | 673603.05     | 2301700.24 | Аналитический метод                           | 0.1   | -   |
| н340                                 | 673827.13     | 2302060.49 | Аналитический метод                           | 0.1   | -   |
| н341                                 | 673995.32     | 2302339.56 | Аналитический метод                           | 0.1   | -   |
| н342                                 | 674242.83     | 2302737.42 | Аналитический метод                           | 0.1   | -   |
| н343                                 | 674622.15     | 2303353.48 | Аналитический метод                           | 0.1   | -   |



| н344  | 674869.02     | 2303762.32 | Аналитический метод                           | 0.1   | -   |
|---|---------------|------------|---|---|---|
| н345  | 674961.67     | 2303891.08 | Аналитический метод                           | 0.1   | -   |
| н346  | 675047.74     | 2304079.20 | Аналитический метод                           | 0.1   | -   |
| н347  | 675157.71     | 2304429.86 | Аналитический метод                           | 0.1   | -   |
| 2. Сведения о характерных точках границ объекта |               |            |   |   |   |
| Обозначение характерных точек границ            | Координаты, м |            | Метод определения координат характерной точки | Средняя квадратическая погрешность положения характерной точки (M <sup>2</sup> , м) | Описание обозначения точки на местности (при наличии) |
|   | X             | Y          |   |   |   |
| 1   | 2             | 3          | 4   | 5   | 6   |
| н348  | 675306.12     | 2304914.38 | Аналитический метод                           | 0.1   | -   |
| н349  | 675308.61     | 2304920.41 | Аналитический метод                           | 0.1   | -   |
| н350  | 675358.89     | 2304996.31 | Аналитический метод                           | 0.1   | -   |
| н351  | 675362.93     | 2305001.49 | Аналитический метод                           | 0.1   | -   |
| н352  | 675474.39     | 2305098.40 | Аналитический метод                           | 0.1   | -   |
| н353  | 675479.56     | 2305102.37 | Аналитический метод                           | 0.1   | -   |
| н354  | 675677.30     | 2305244.84 | Аналитический метод                           | 0.1   | -   |
| н355  | 675859.87     | 2305383.21 | Аналитический метод                           | 0.1   | -   |
| н356  | 675929.59     | 2305462.80 | Аналитический метод                           | 0.1   | -   |
| н357  | 676074.73     | 2305691.09 | Аналитический метод                           | 0.1   | -   |
| н358  | 676275.07     | 2306017.01 | Аналитический метод                           | 0.1   | -   |
| н359  | 676527.63     | 2306419.21 | Аналитический метод                           | 0.1   | -   |
| н360  | 676986.97     | 2307166.43 | Аналитический метод                           | 0.1   | -   |
| н361  | 677218.01     | 2307538.32 | Аналитический метод                           | 0.1   | -   |
| н362  | 677801.51     | 2308474.55 | Аналитический метод                           | 0.1   | -   |
| н363  | 678443.86     | 2309502.95 | Аналитический метод                           | 0.1   | -   |
| н364  | 678958.43     | 2310334.05 | Аналитический метод                           | 0.1   | -   |
| н365  | 679311.32     | 2310905.56 | Аналитический метод                           | 0.1   | -   |
| н366  | 679702.96     | 2311530.69 | Аналитический метод                           | 0.1   | -   |
| н367  | 679806.96     | 2311698.15 | Аналитический метод                           | 0.1   | -   |

|      |           |            |                     |     |   |
|------|-----------|------------|---------------------|-----|---|
| н368 | 680376.72 | 2312603.30 | Аналитический метод | 0.1 | - |
| н369 | 680783.23 | 2313234.31 | Аналитический метод | 0.1 | - |
| н370 | 681117.96 | 2313736.31 | Аналитический метод | 0.1 | - |
| н371 | 681384.51 | 2314134.02 | Аналитический метод | 0.1 | - |
| н372 | 681830.80 | 2314807.86 | Аналитический метод | 0.1 | - |

| 2. Сведения о характерных точках границ объекта |               |            |   |   |   |
|---|---------------|------------|---|---|---|
| Обозначение характерных точек границ            | Координаты, м |            | Метод определения координат характерной точки | Средняя квадратическая погрешность положения характерной точки (M <sup>2</sup> , м) | Описание обозначения точки на местности (при наличии) |
|   | X             | Y          |   |   |   |
| 1   | 2             | 3          | 4   | 5   | 6   |
| н373  | 682118.06     | 2315260.90 | Аналитический метод                           | 0.1   | -   |
| н374  | 682450.26     | 2315756.32 | Аналитический метод                           | 0.1   | -   |
| н375  | 682614.45     | 2315997.01 | Аналитический метод                           | 0.1   | -   |
| н376  | 682759.21     | 2316229.82 | Аналитический метод                           | 0.1   | -   |
| н377  | 682816.42     | 2316520.80 | Аналитический метод                           | 0.1   | -   |
| н378  | 682872.97     | 2317039.16 | Аналитический метод                           | 0.1   | -   |
| н379  | 682940.44     | 2317653.66 | Аналитический метод                           | 0.1   | -   |
| н380  | 683038.90     | 2318534.23 | Аналитический метод                           | 0.1   | -   |
| н381  | 683155.41     | 2319463.87 | Аналитический метод                           | 0.1   | -   |
| н382  | 683308.85     | 2320735.16 | Аналитический метод                           | 0.1   | -   |
| н383  | 683491.53     | 2322265.58 | Аналитический метод                           | 0.1   | -   |
| н384  | 683731.73     | 2324208.38 | Аналитический метод                           | 0.1   | -   |
| н385  | 683944.33     | 2325926.03 | Аналитический метод                           | 0.1   | -   |
| н386  | 684254.13     | 2328595.64 | Аналитический метод                           | 0.1   | -   |
| н387  | 684031.83     | 2329189.98 | Аналитический метод                           | 0.1   | -   |
| н388  | 682777.81     | 2332230.07 | Аналитический метод                           | 0.1   | -   |
| н389  | 682589.30     | 2332721.12 | Аналитический метод                           | 0.1   | -   |
| н390  | 682588.45     | 2332727.59 | Аналитический метод                           | 0.1   | -   |

|      |           |            |                     |     |   |
|------|-----------|------------|---------------------|-----|---|
| н391 | 682596.07 | 2332907.30 | Аналитический метод | 0.1 | - |
| н392 | 682596.93 | 2332913.77 | Аналитический метод | 0.1 | - |
| н393 | 682599.41 | 2332919.81 | Аналитический метод | 0.1 | - |
| н394 | 682681.26 | 2333070.02 | Аналитический метод | 0.1 | - |
| н395 | 682685.22 | 2333075.23 | Аналитический метод | 0.1 | - |
| н396 | 682826.49 | 2333244.19 | Аналитический метод | 0.1 | - |
| н397 | 683461.40 | 2333949.48 | Аналитический метод | 0.1 | - |

## 2. Сведения о характерных точках границ объекта

| Обозначение характерных точек границ | Координаты, м |            | Метод определения координат характерной точки | Средняя квадратическая погрешность положения характерной точки (М <sup>к</sup> , м) | Описание обозначения точки на местности (при наличии) |
|--------------------------------------|---------------|------------|---|---|---|
|                                      | X             | Y          |   |   |   |
| 1                                    | 2             | 3          | 4   | 5   | 6   |
| н398                                 | 683945.39     | 2334445.69 | Аналитический метод                           | 0.1   | -   |
| н399                                 | 684065.19     | 2334537.79 | Аналитический метод                           | 0.1   | -   |
| н400                                 | 684094.48     | 2334559.74 | Аналитический метод                           | 0.1   | -   |
| н401                                 | 684235.48     | 2334667.33 | Аналитический метод                           | 0.1   | -   |
| н402                                 | 684997.28     | 2335248.84 | Аналитический метод                           | 0.1   | -   |
| н403                                 | 685122.00     | 2335355.14 | Аналитический метод                           | 0.1   | -   |
| н404                                 | 685127.17     | 2335359.10 | Аналитический метод                           | 0.1   | -   |
| н405                                 | 685133.16     | 2335361.60 | Аналитический метод                           | 0.1   | -   |
| н406                                 | 685139.61     | 2335362.46 | Аналитический метод                           | 0.1   | -   |
| н407                                 | 685146.07     | 2335361.59 | Аналитический метод                           | 0.1   | -   |
| н408                                 | 685152.04     | 2335358.99 | Аналитический метод                           | 0.1   | -   |
| н409                                 | 685157.15     | 2335355.06 | Аналитический метод                           | 0.1   | -   |
| н410                                 | 685161.23     | 2335349.97 | Аналитический метод                           | 0.1   | -   |
| н411                                 | 685163.70     | 2335343.94 | Аналитический метод                           | 0.1   | -   |
| н412                                 | 685164.54     | 2335337.47 | Аналитический метод                           | 0.1   | -   |
| н413                                 | 685163.70     | 2335331.02 | Аналитический метод                           | 0.1   | -   |
| н414                                 | 685161.10     | 2335325.06 | Аналитический метод                           | 0.1   | -   |

|      |           |            |                     |     |   |
|------|-----------|------------|---------------------|-----|---|
| н415 | 685156.98 | 2335319.93 | Аналитический метод | 0.1 | - |
| н416 | 685146.99 | 2335310.99 | Аналитический метод | 0.1 | - |
| н417 | 685148.25 | 2335311.38 | Аналитический метод | 0.1 | - |
| н418 | 685151.25 | 2335311.26 | Аналитический метод | 0.1 | - |
| н419 | 685154.08 | 2335310.26 | Аналитический метод | 0.1 | - |
| н420 | 685156.47 | 2335308.45 | Аналитический метод | 0.1 | - |
| н421 | 685158.21 | 2335306.01 | Аналитический метод | 0.1 | - |
| н422 | 685159.15 | 2335303.16 | Аналитический метод | 0.1 | - |

## 2. Сведения о характерных точках границ объекта

| Обозначение характерных точек границ | Координаты, м |            | Метод определения координат характерной точки | Средняя квадратическая погрешность положения характерной точки (М <sup>2</sup> , м) | Описание обозначения точки на местности (при наличии) |
|--------------------------------------|---------------|------------|---|---|---|
|                                      | X             | Y          |   |   |   |
| 1                                    | 2             | 3          | 4   | 5   | 6   |
| н423                                 | 685159.18     | 2335300.16 | Аналитический метод                           | 0.1   | -   |
| н424                                 | 685158.32     | 2335297.28 | Аналитический метод                           | 0.1   | -   |
| н425                                 | 685155.93     | 2335294.11 | Аналитический метод                           | 0.1   | -   |
| н426                                 | 685098.49     | 2335243.47 | Аналитический метод                           | 0.1   | -   |
| н427                                 | 685047.70     | 2335196.24 | Аналитический метод                           | 0.1   | -   |
| н428                                 | 685045.22     | 2335194.55 | Аналитический метод                           | 0.1   | -   |
| н429                                 | 685043.10     | 2335193.82 | Аналитический метод                           | 0.1   | -   |
| н430                                 | 684991.56     | 2335182.41 | Аналитический метод                           | 0.1   | -   |
| н431                                 | 684933.97     | 2335138.56 | Аналитический метод                           | 0.1   | -   |
| н432                                 | 684923.99     | 2335126.62 | Аналитический метод                           | 0.1   | -   |
| н433                                 | 684922.07     | 2335124.88 | Аналитический метод                           | 0.1   | -   |
| н434                                 | 684860.03     | 2335082.18 | Аналитический метод                           | 0.1   | -   |
| н435                                 | 683980.39     | 2334410.69 | Аналитический метод                           | 0.1   | -   |
| н436                                 | 683497.14     | 2333915.01 | Аналитический метод                           | 0.1   | -   |
| н437                                 | 682861.94     | 2333209.50 | Аналитический метод                           | 0.1   | -   |
| н438                                 | 682723.64     | 2333044.06 | Аналитический метод                           | 0.1   | -   |



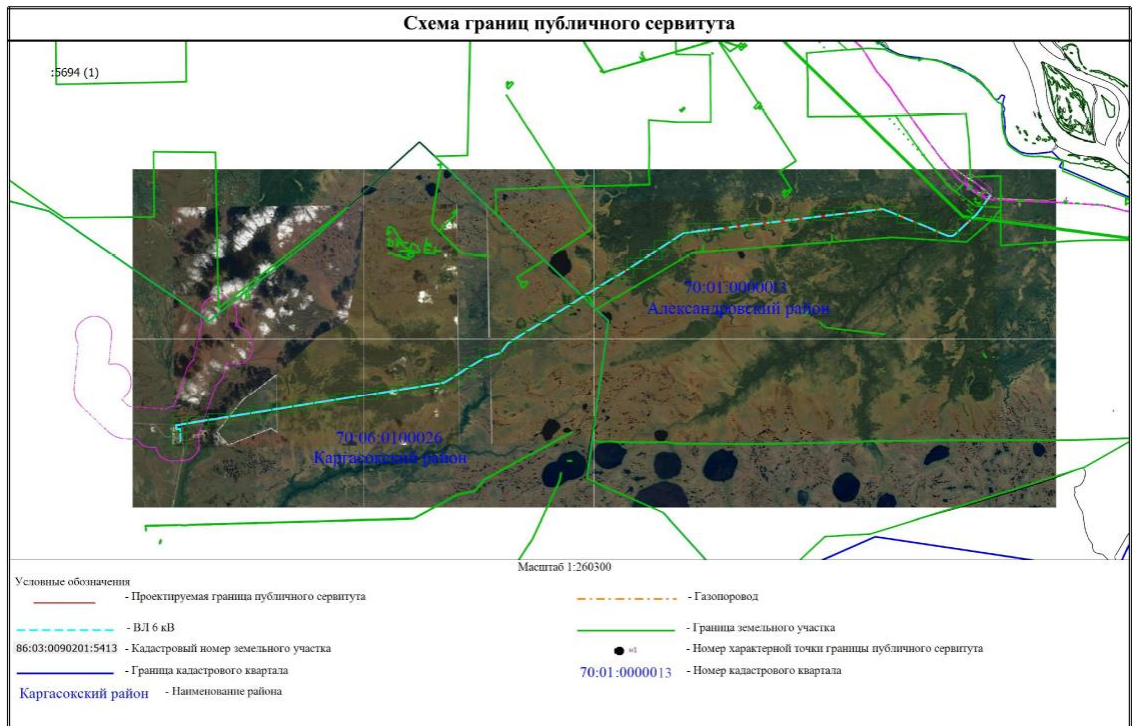

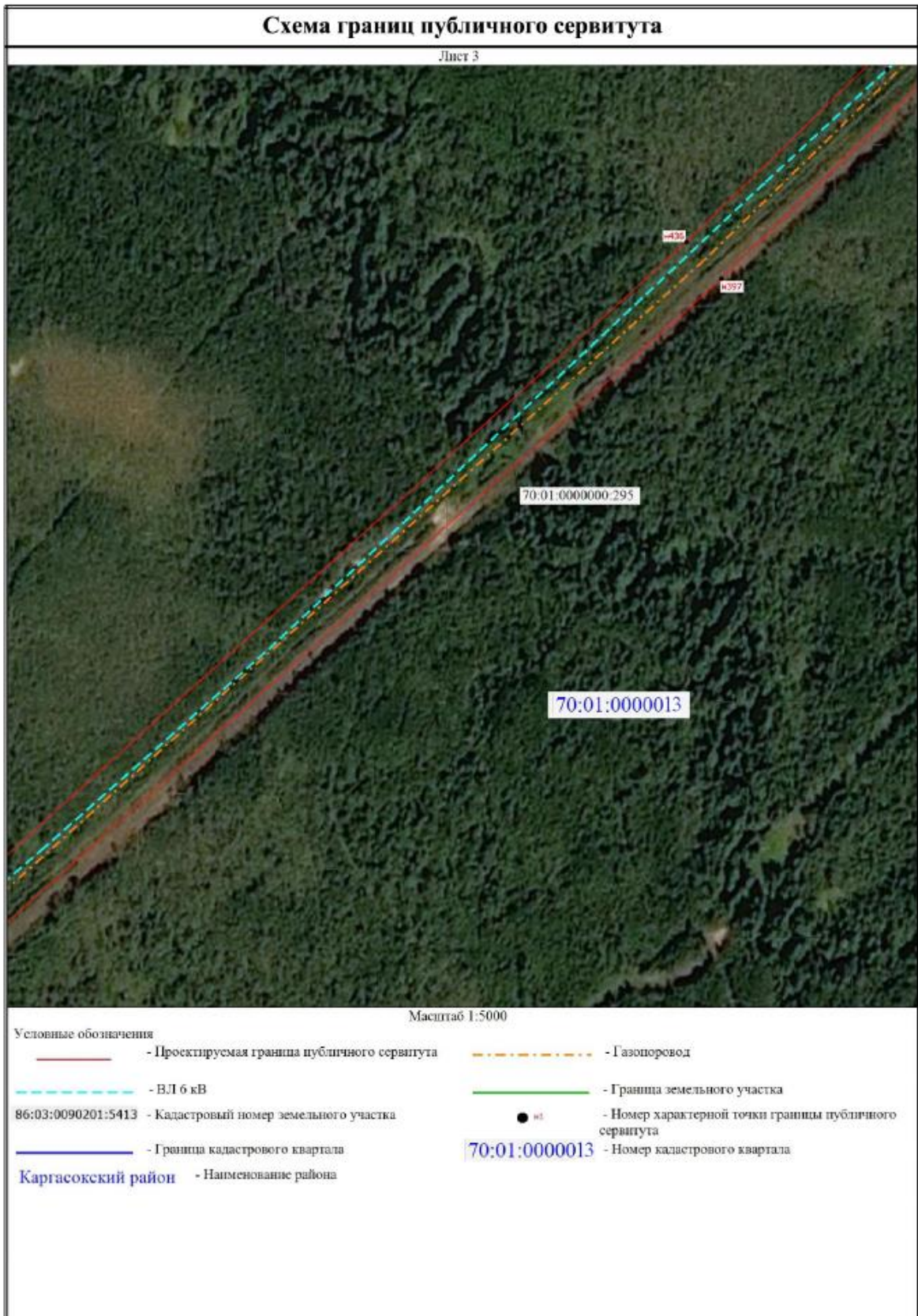

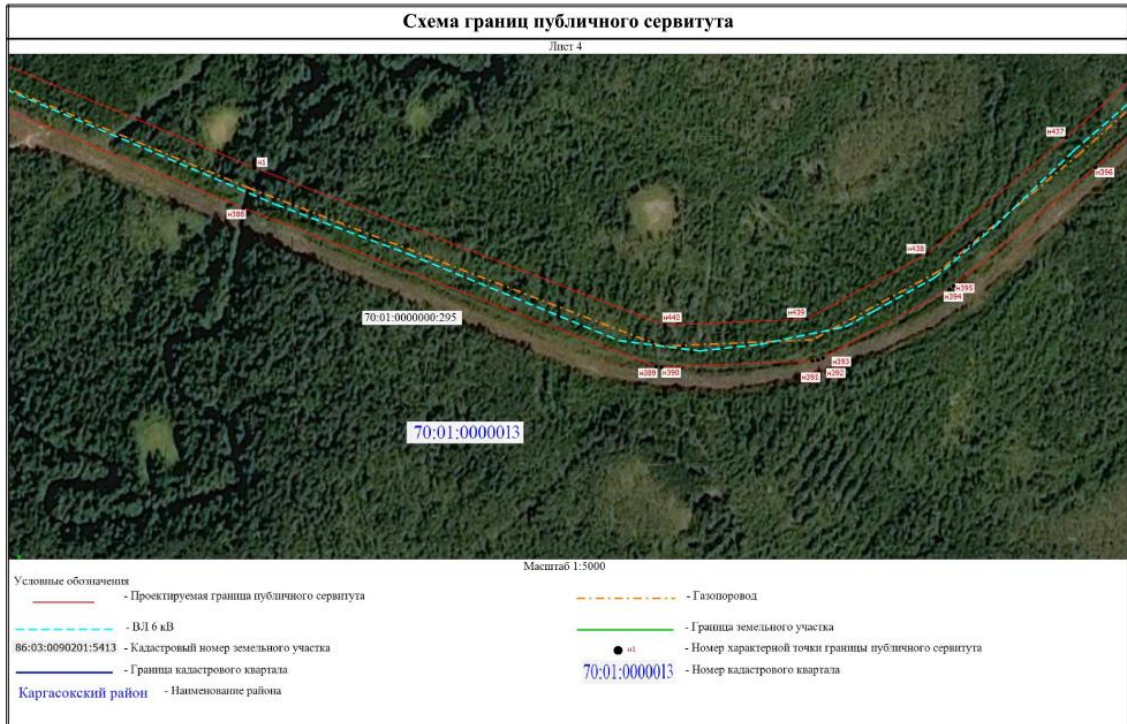



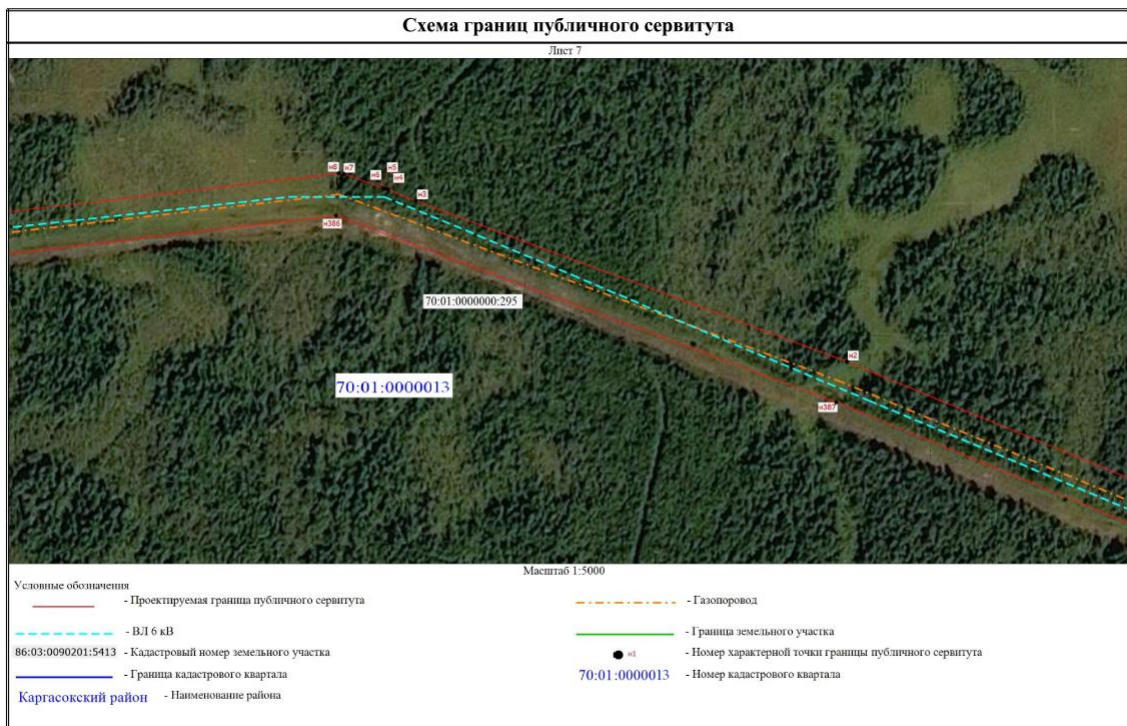
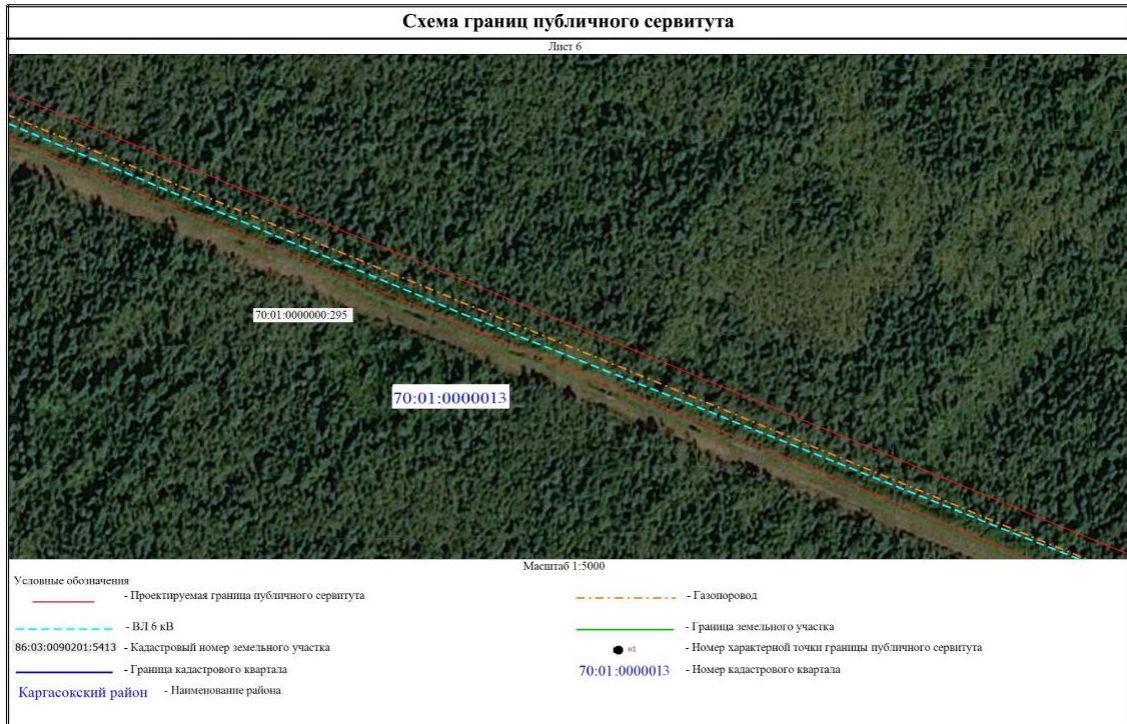

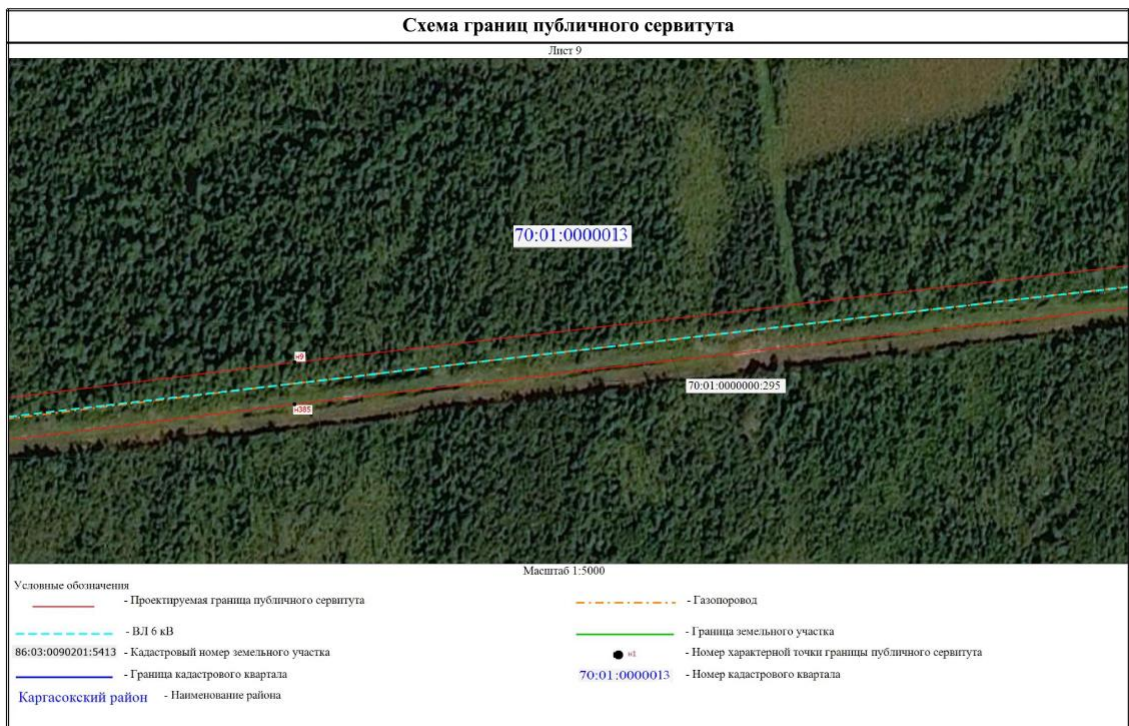
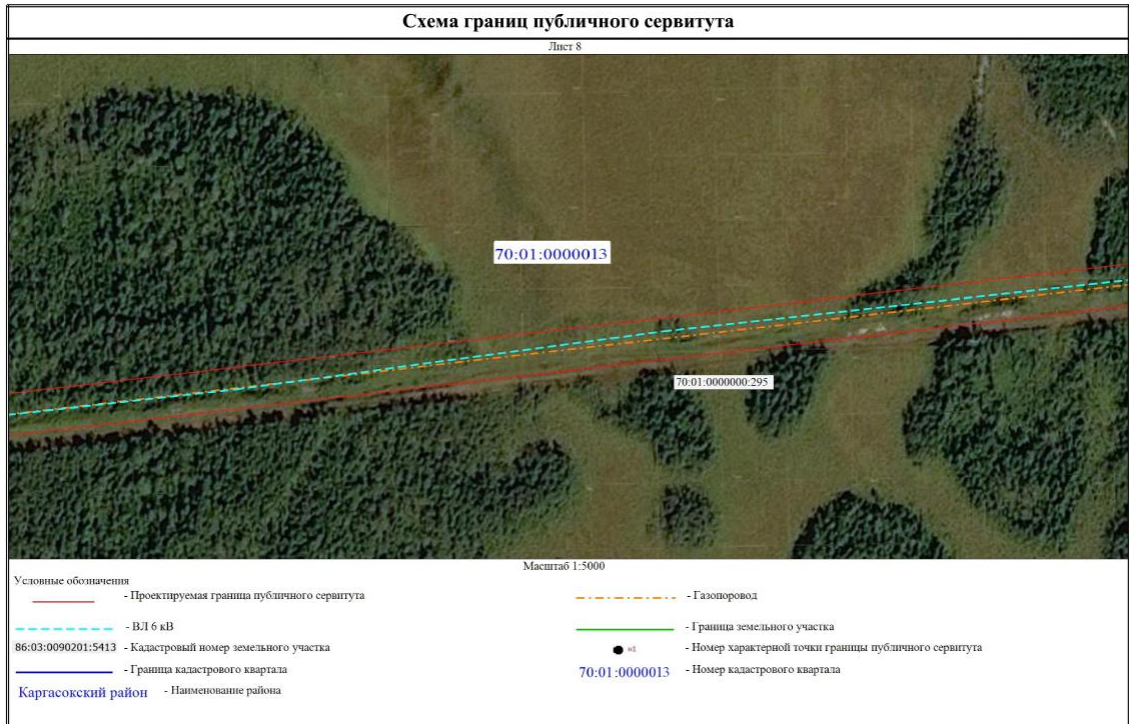

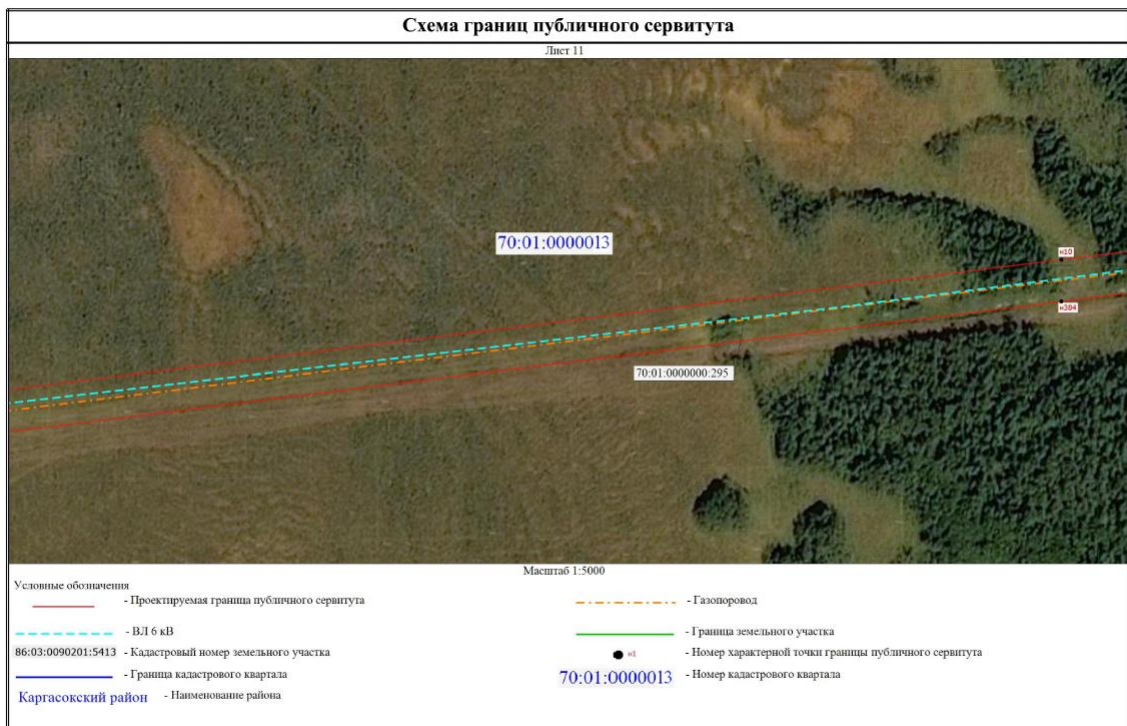
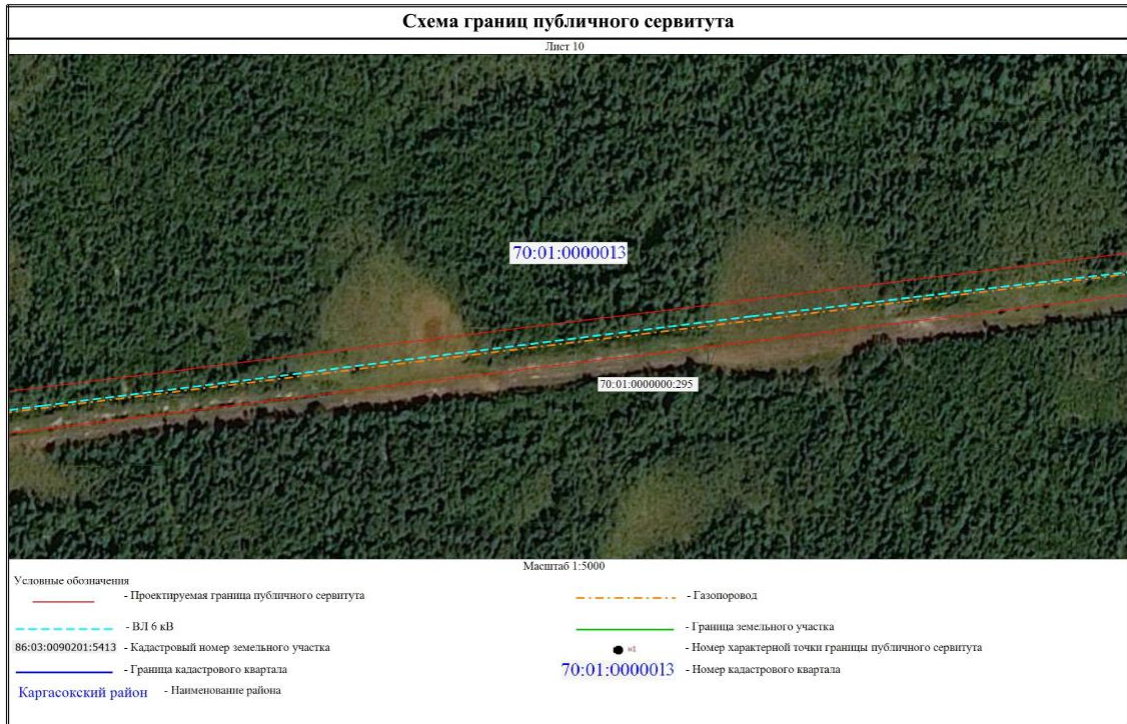

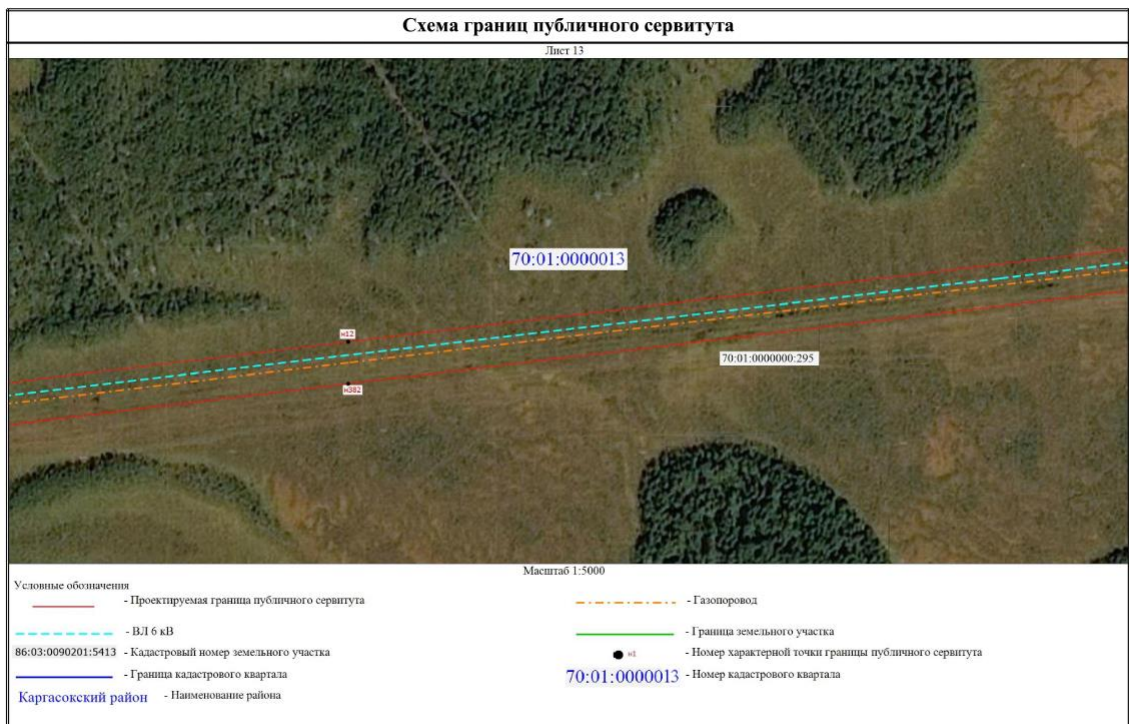
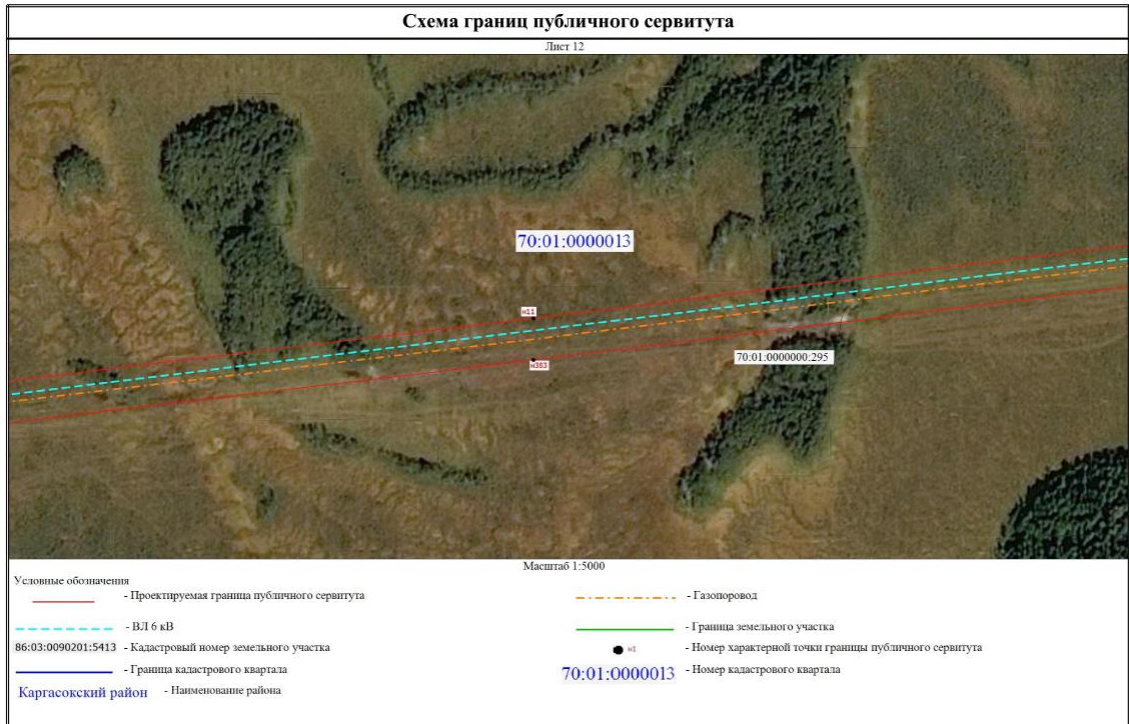

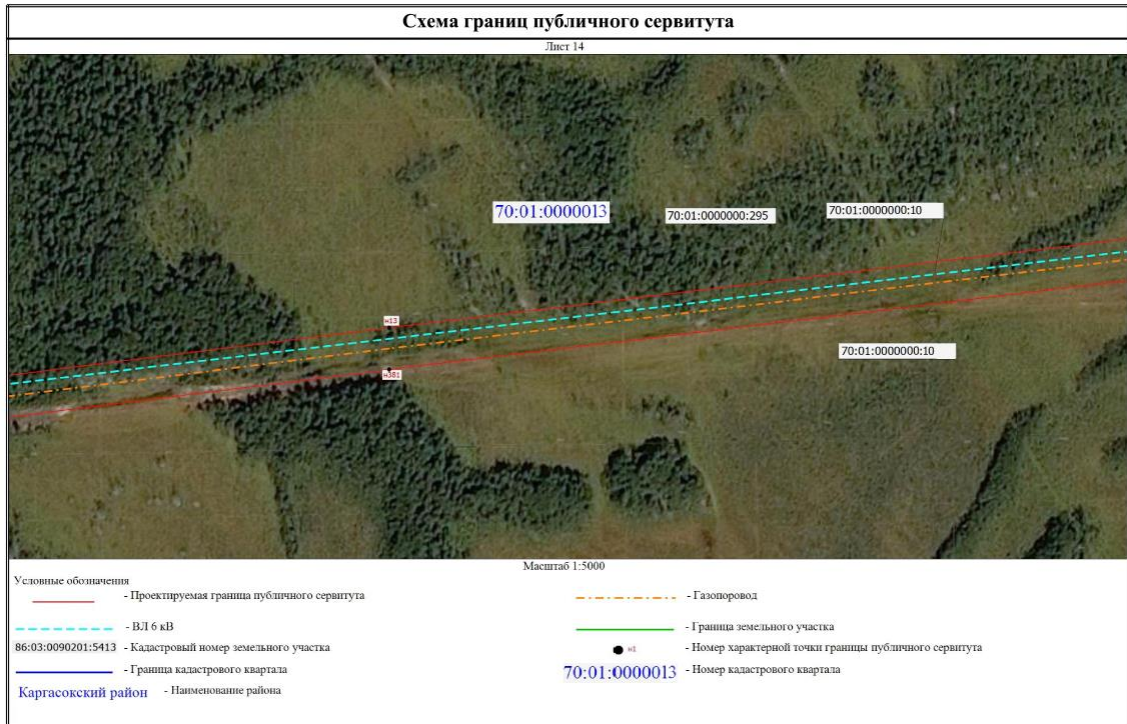

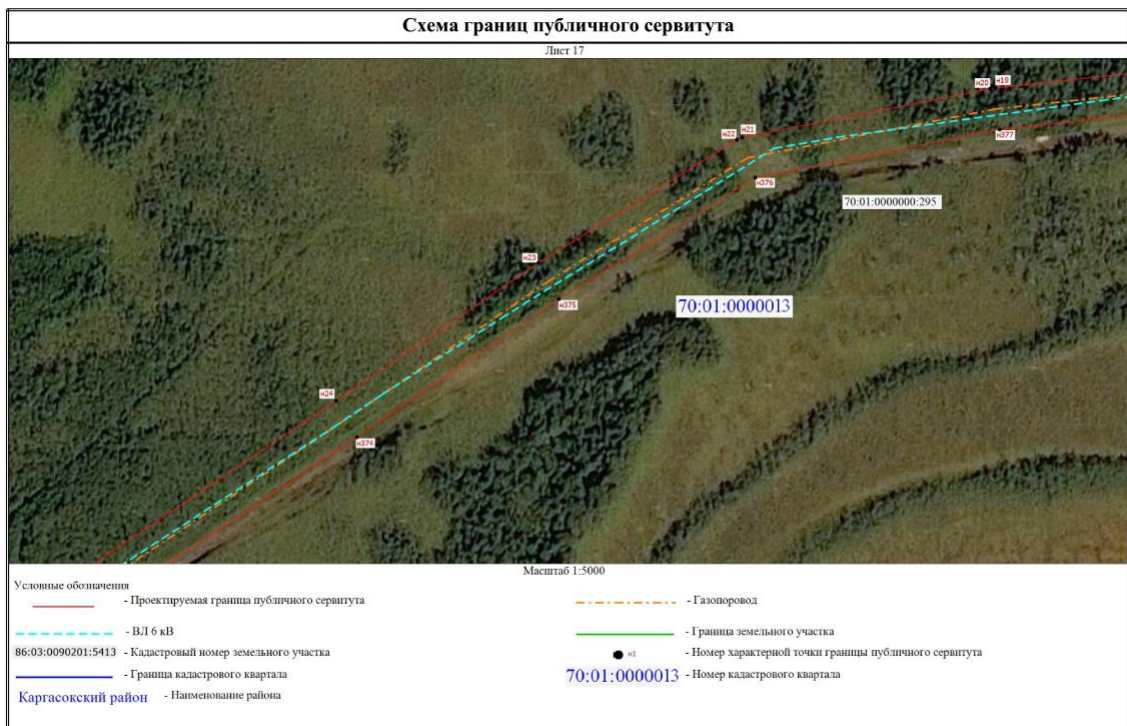
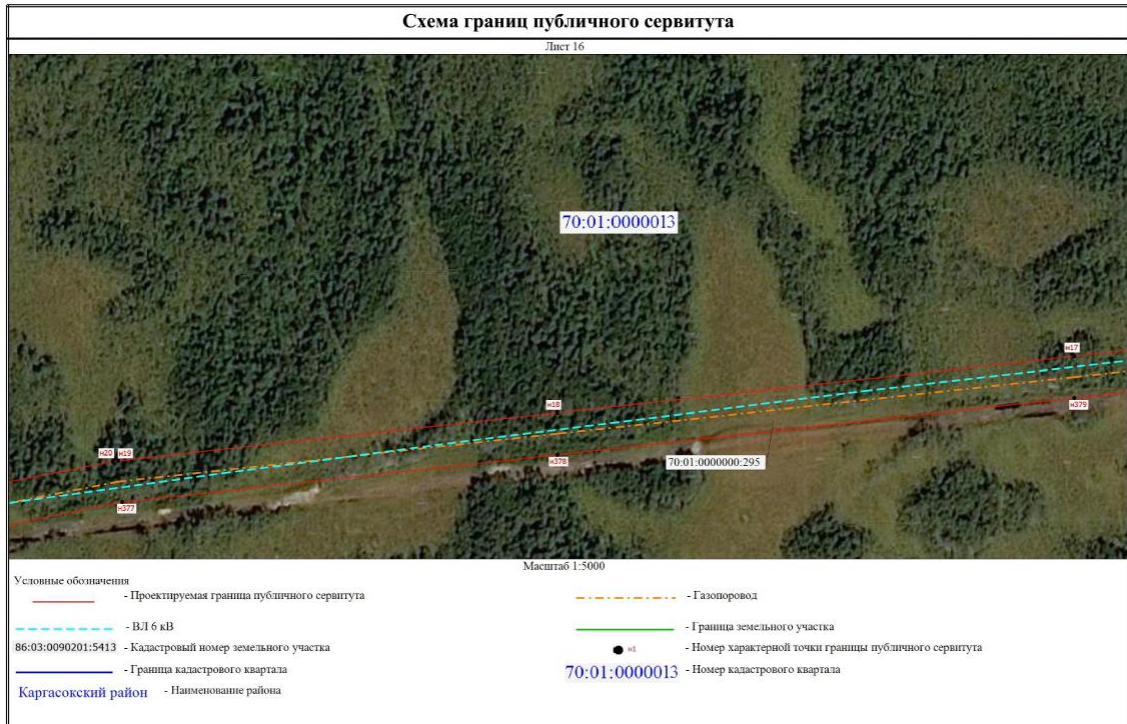

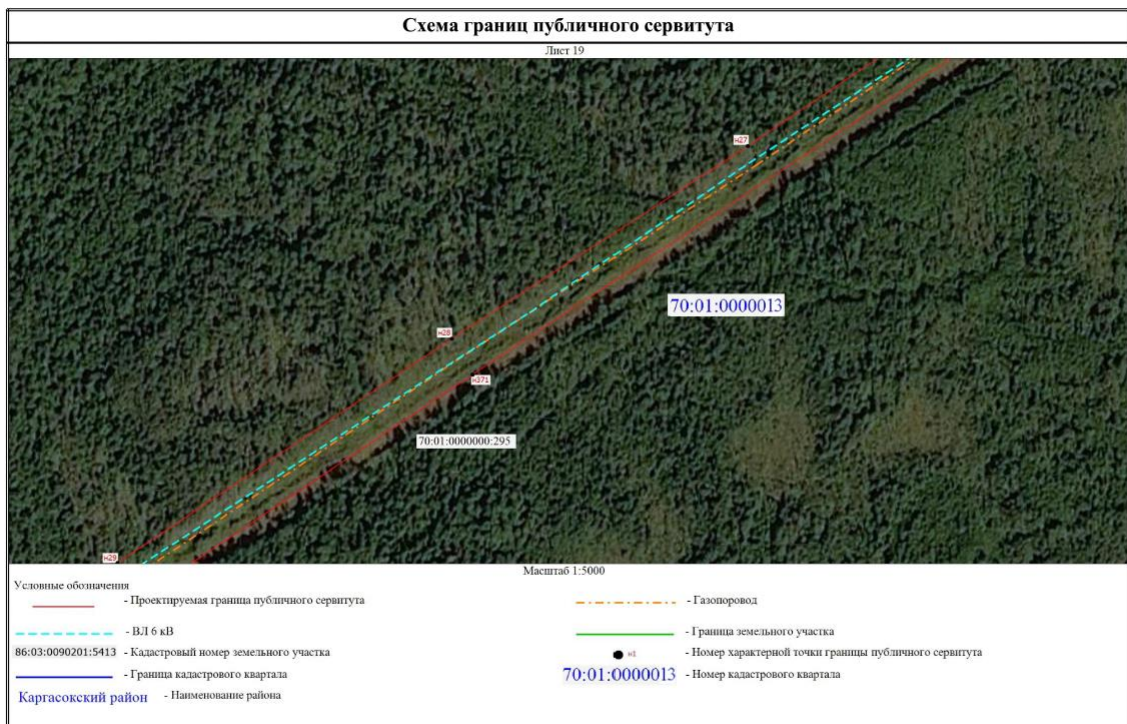
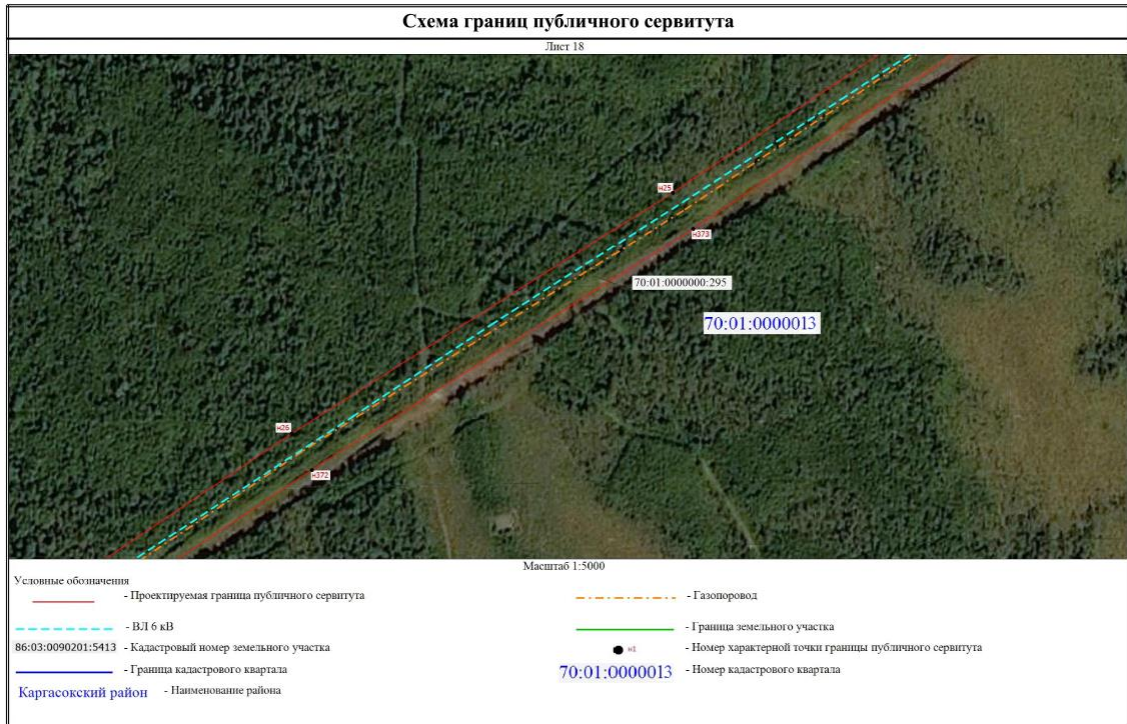

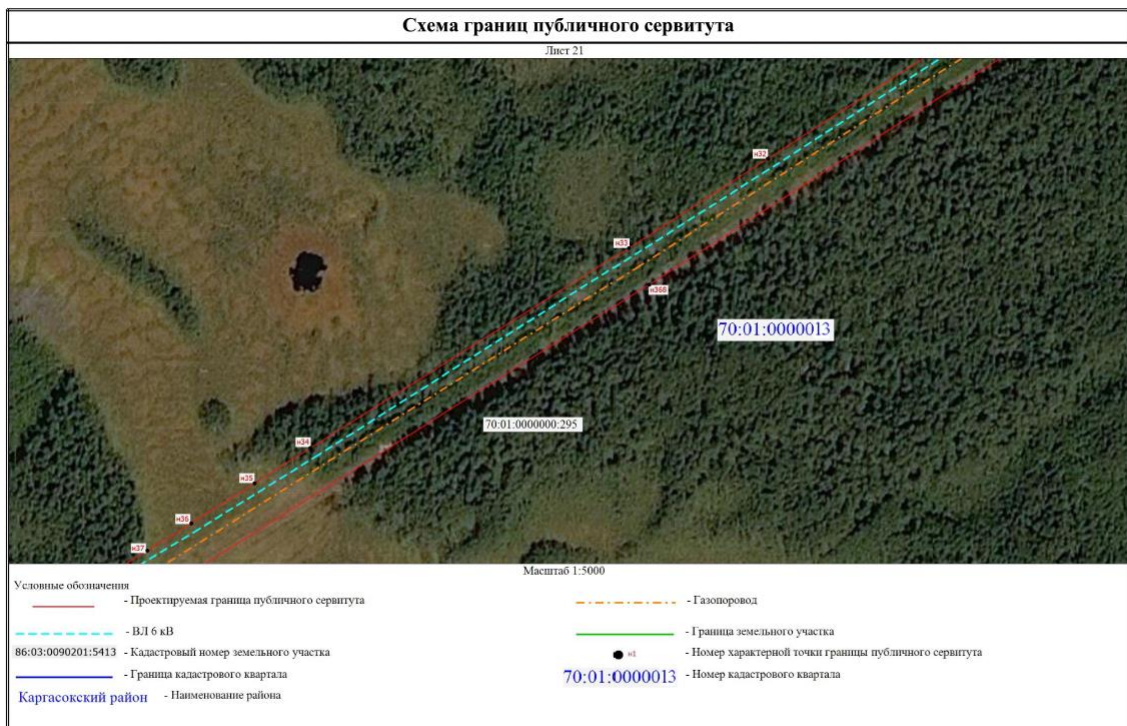
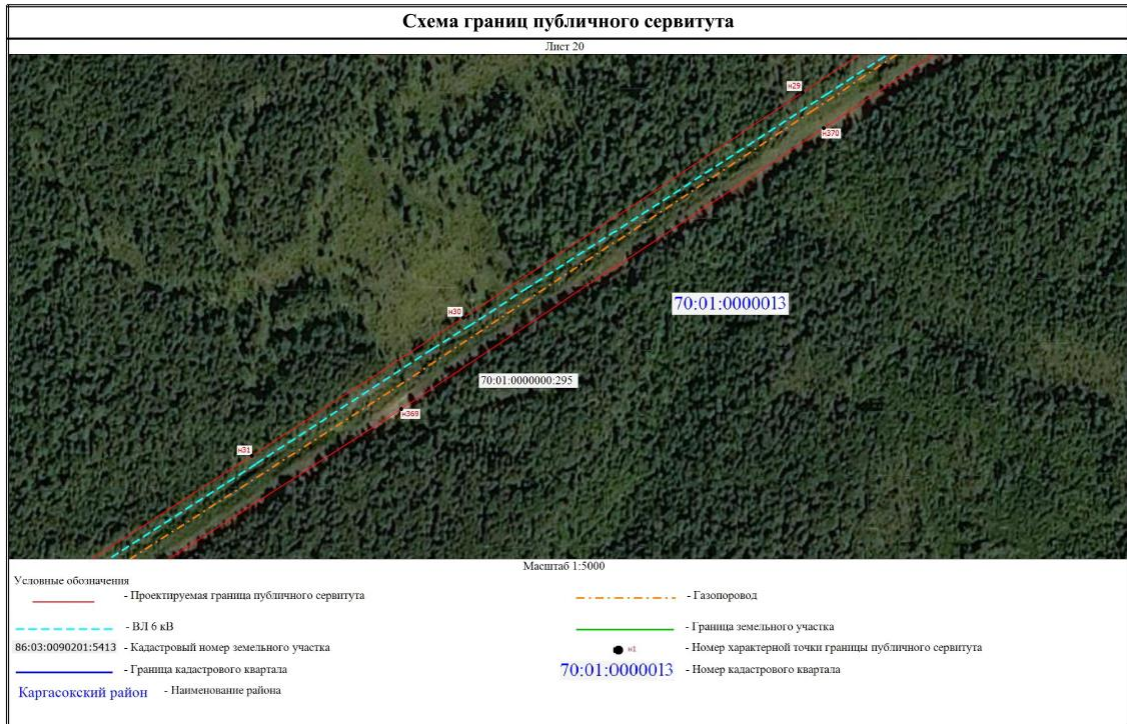



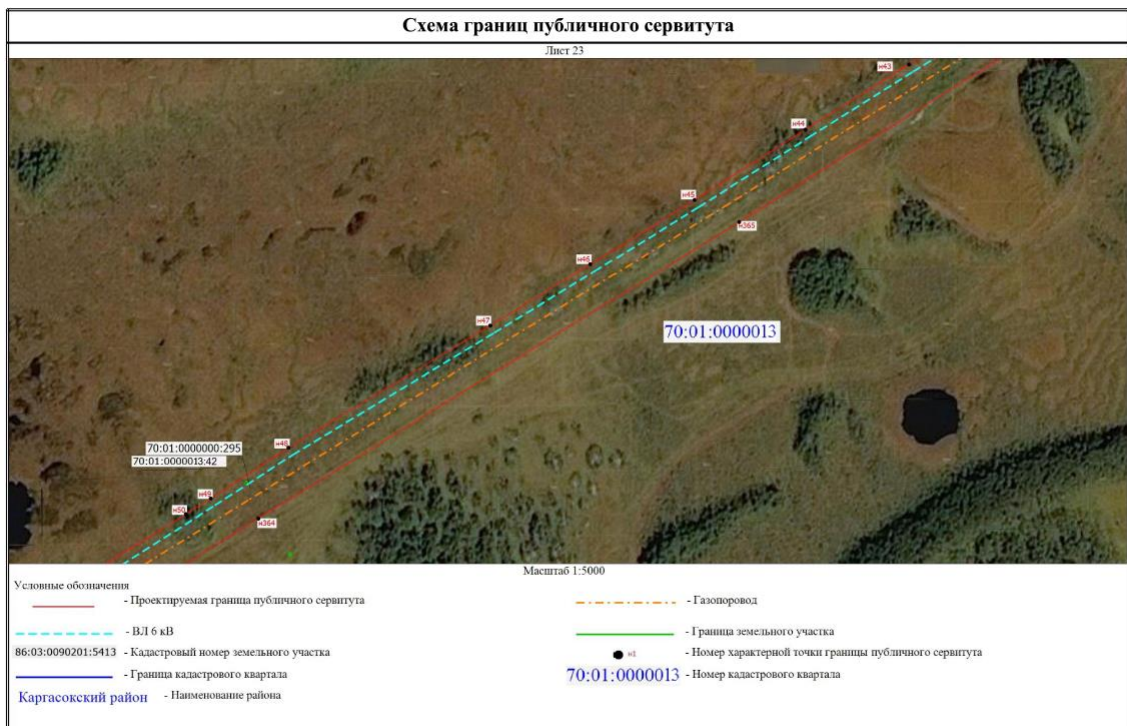
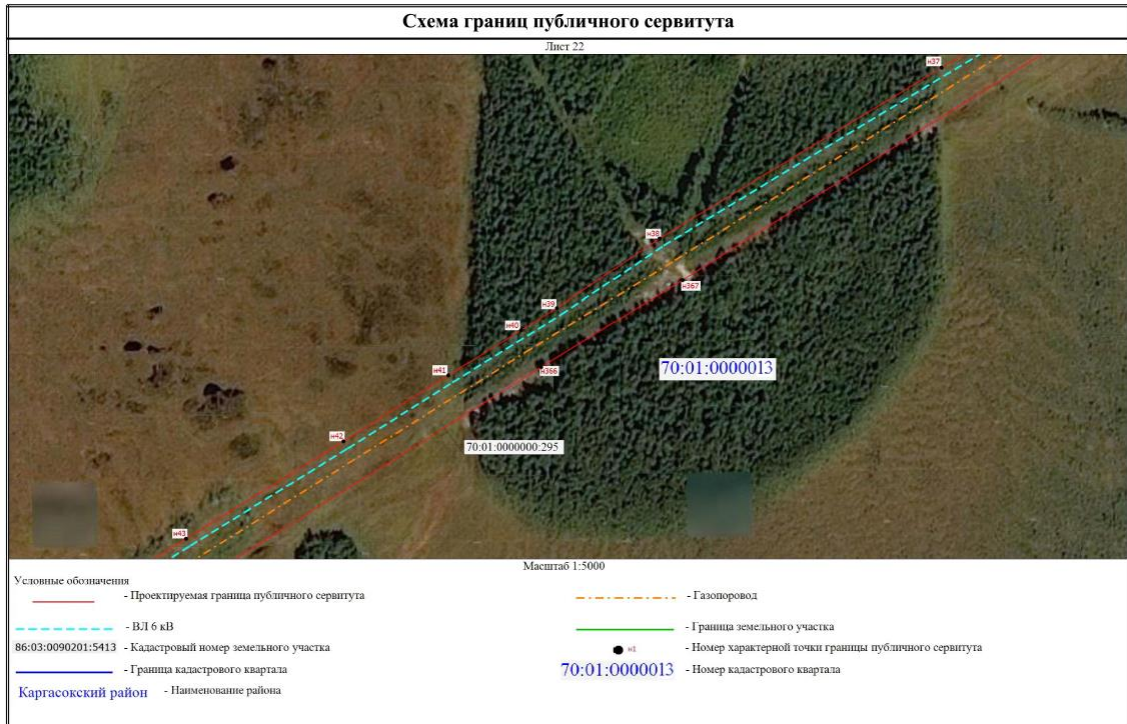

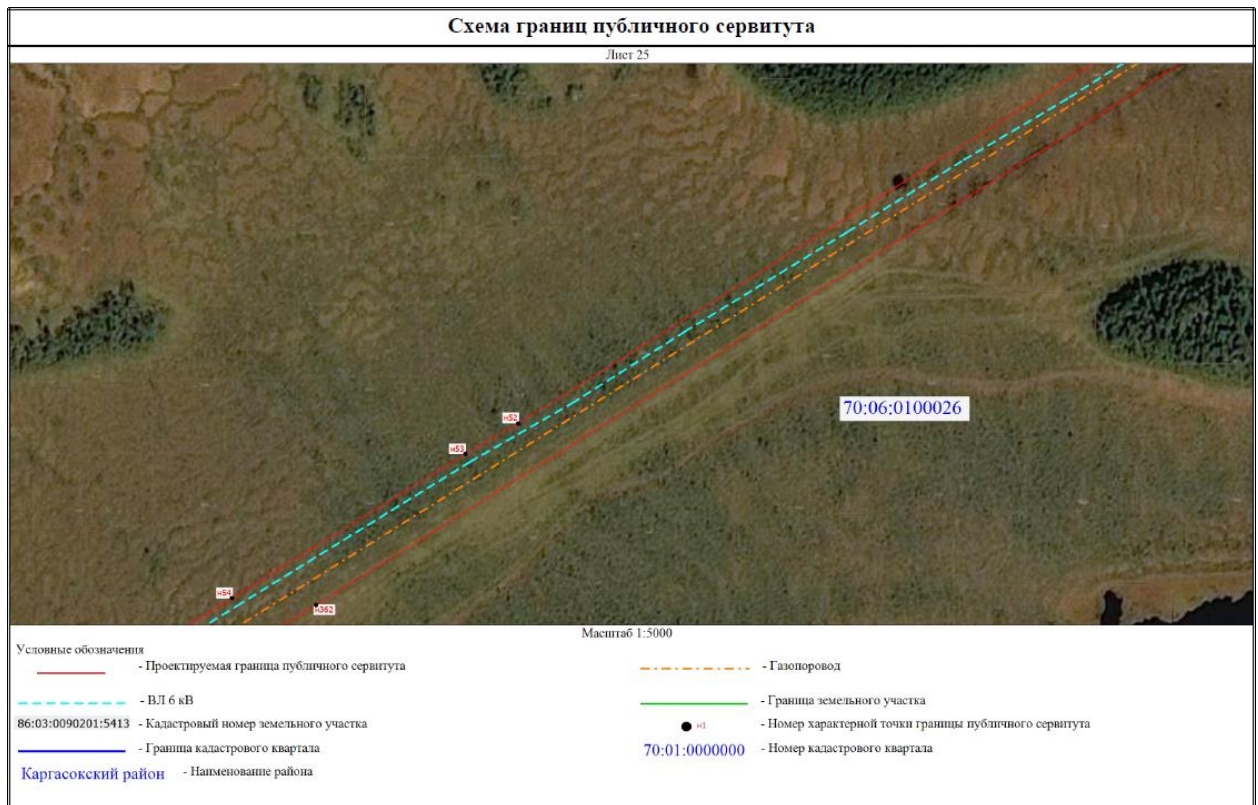
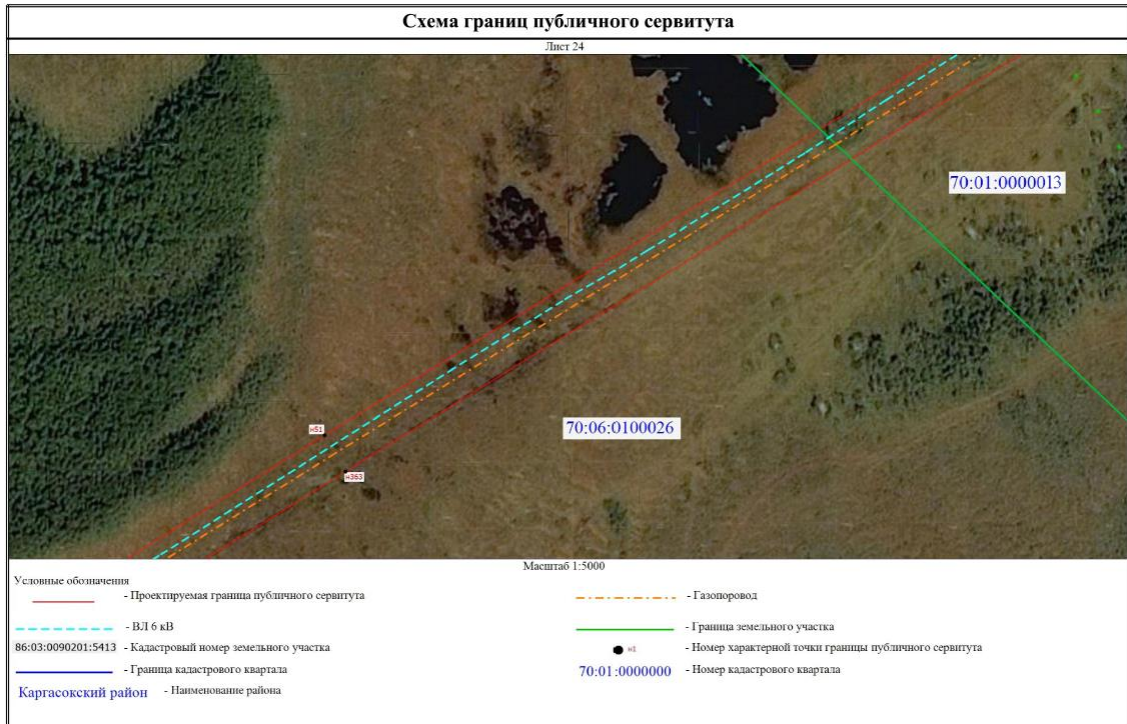

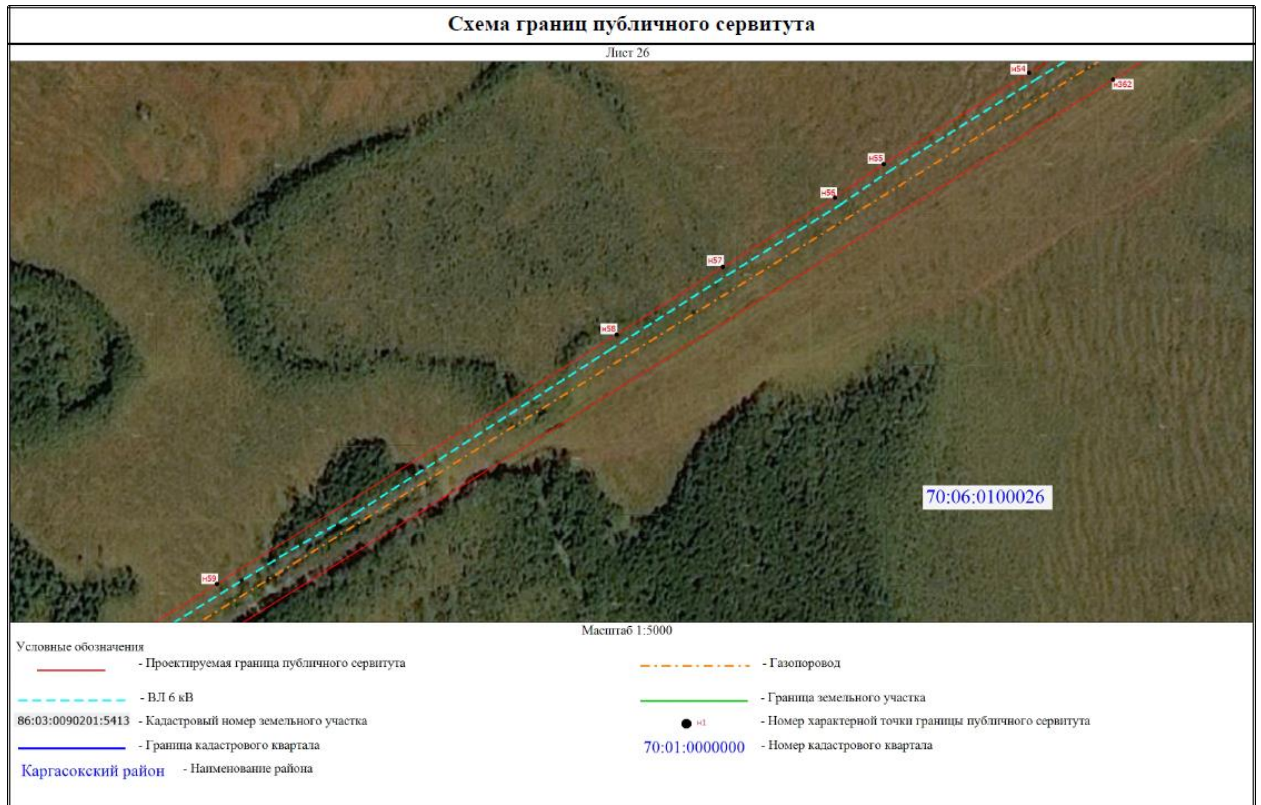

## Схема границ публичного сервитута

Лист 28

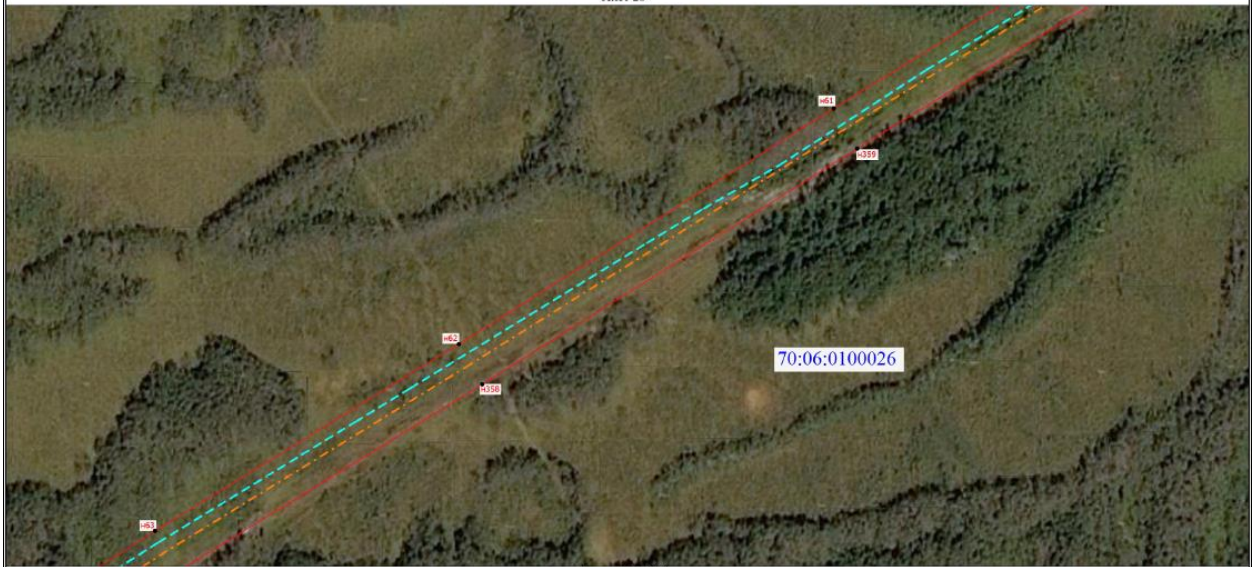

Масштаб 1:5000

## Условные обозначения

— - Проектируемая граница публичного сервитута

— - ВЛ 6 кВ

86:03:0090201:5413 - Кадастровый номер земельного участка

— - Граница кадастрового квартала

Каргасокский район - Наименование района

— - Газопровод

— - Граница земельного участка

● n1 - Номер характерной точки границы публичного сервитута

70:01:0000000 - Номер кадастрового квартала







## Схема границ публичного сервитута

Лист 29



Масштаб 1:5000

### Условные обозначения

- |   |  |   |  |
|---|--|---|--|
|  | - Проектируемая граница публичного сервитута |  | - Газопровод   |
|  | - ВЛ 6 кВ                                    |  | - Граница земельного участка                           |
| 86:03:0090201:5413  | - Кадастровый номер земельного участка       |  | - Номер характерной точки границы публичного сервитута |
|  | - Граница кадастрового квартала              | 70:01:0000000   | - Номер кадастрового квартала                          |
| <b>Каргасокский район</b>   | - Наименование района                        |   |  |

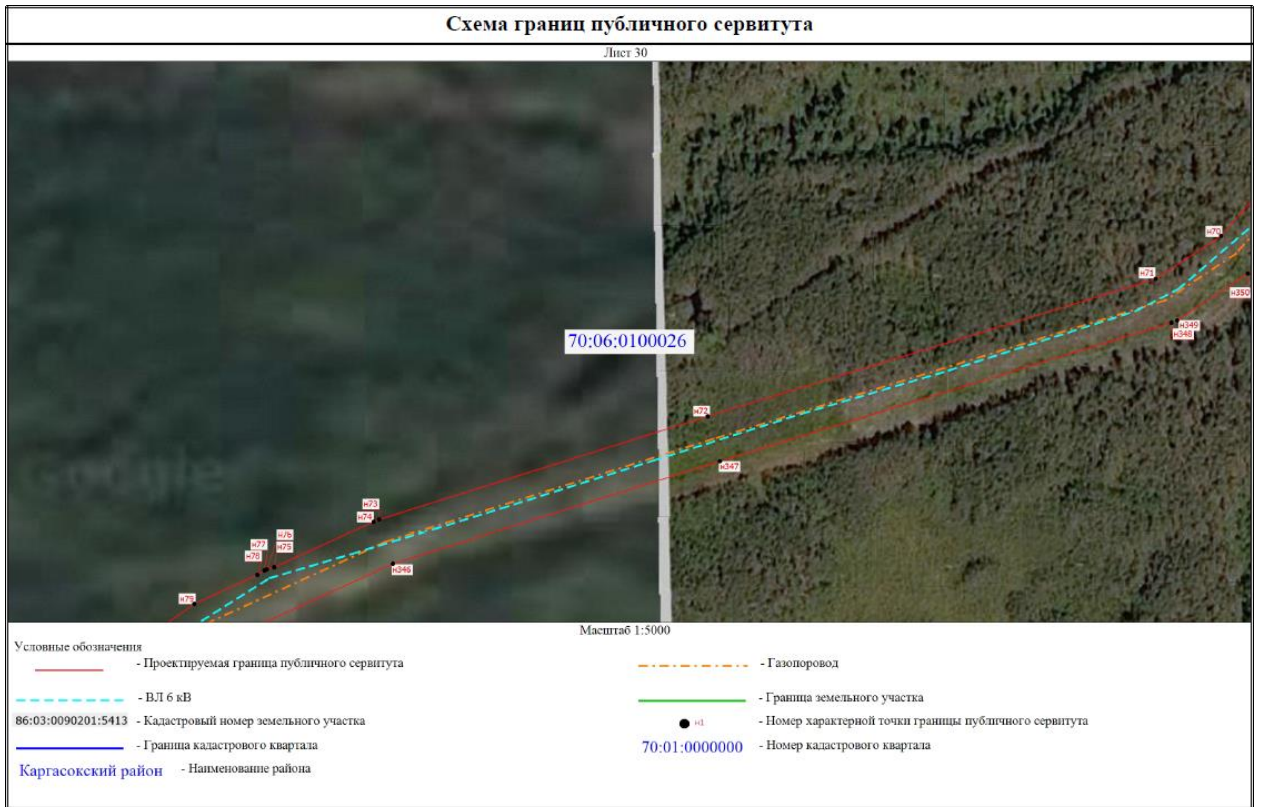

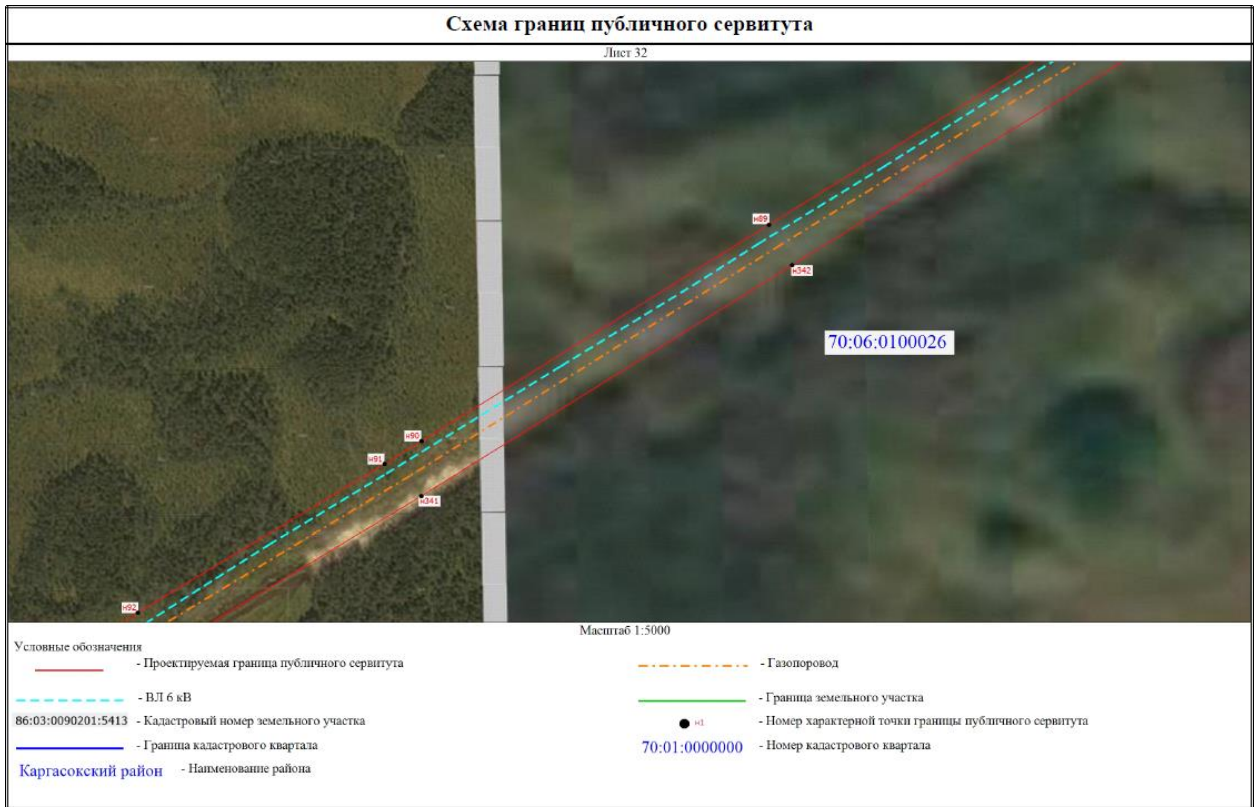

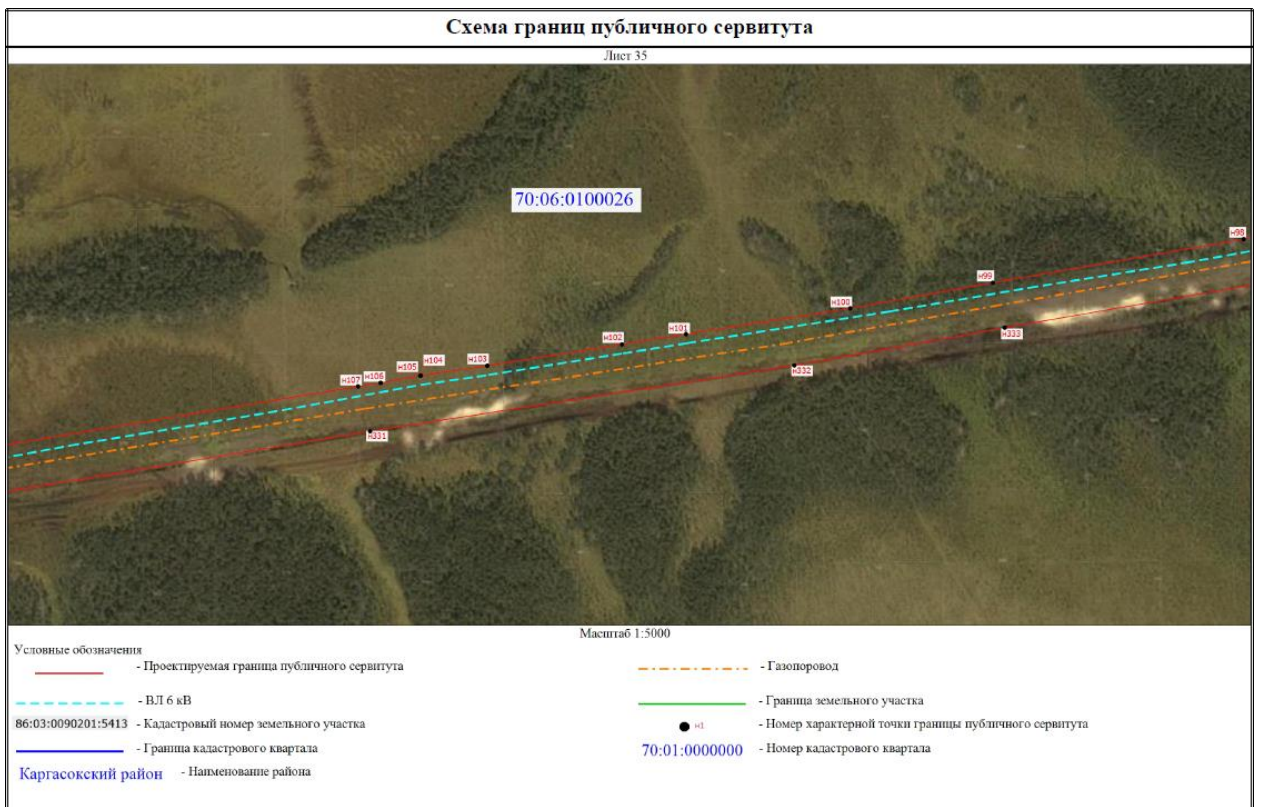
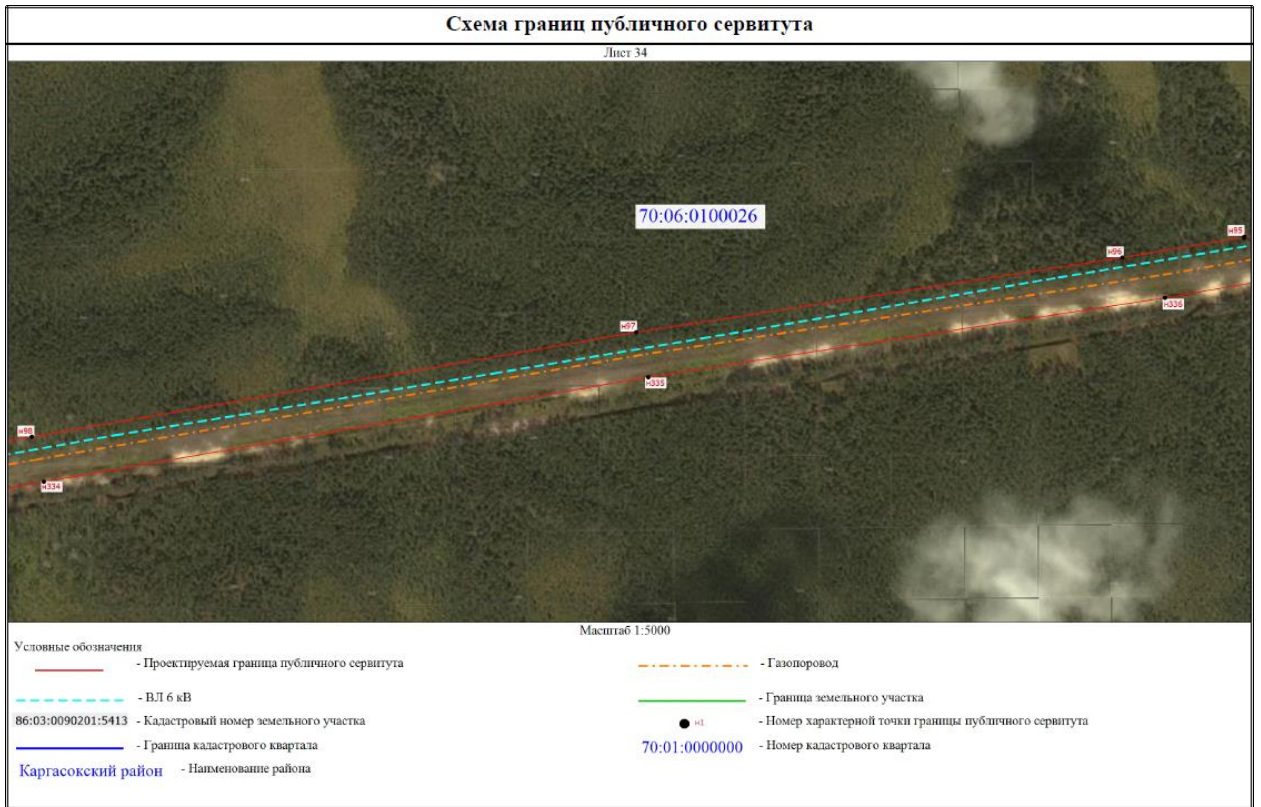



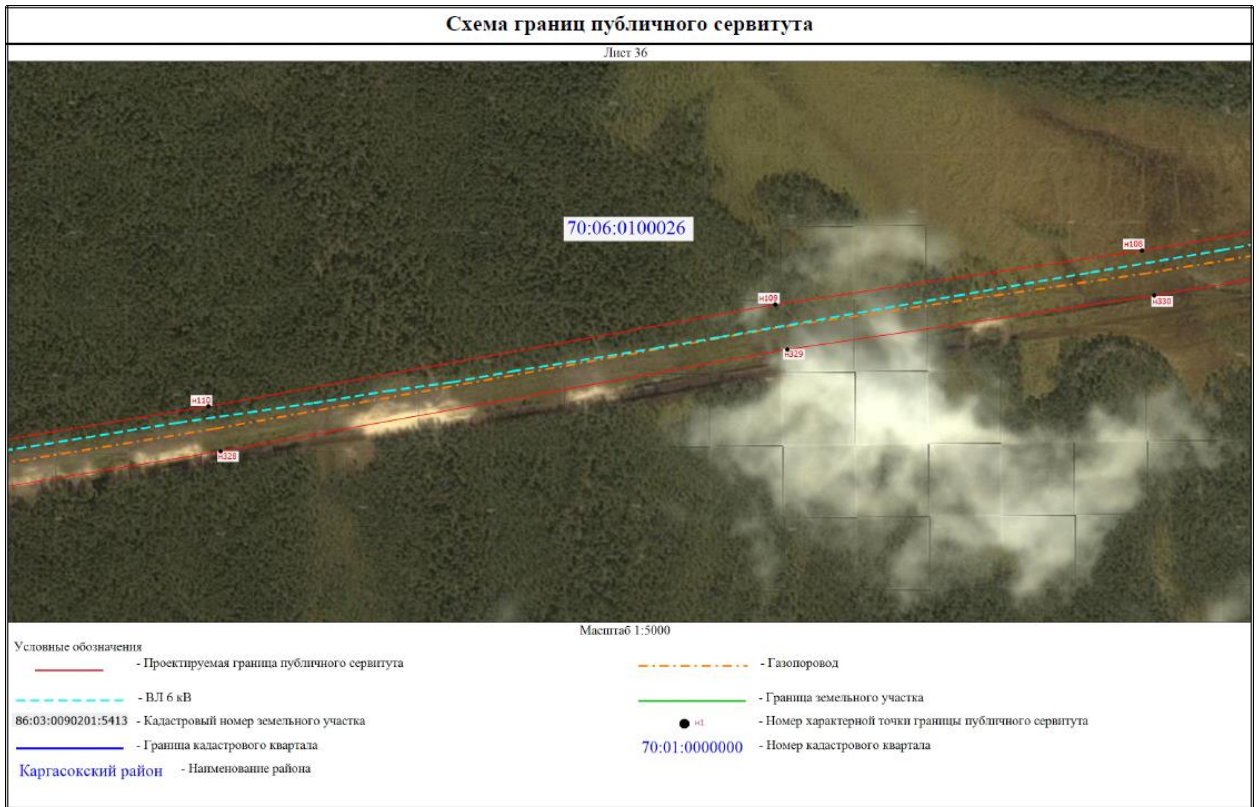

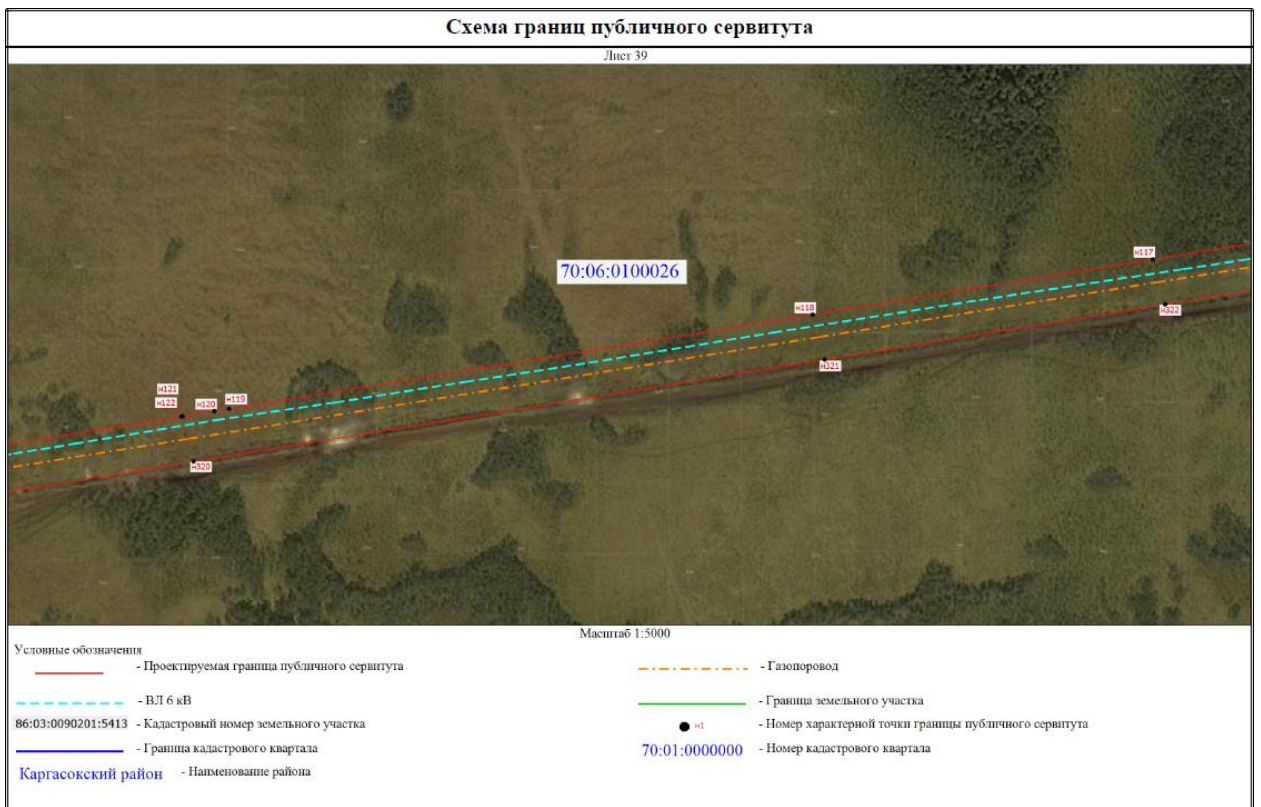

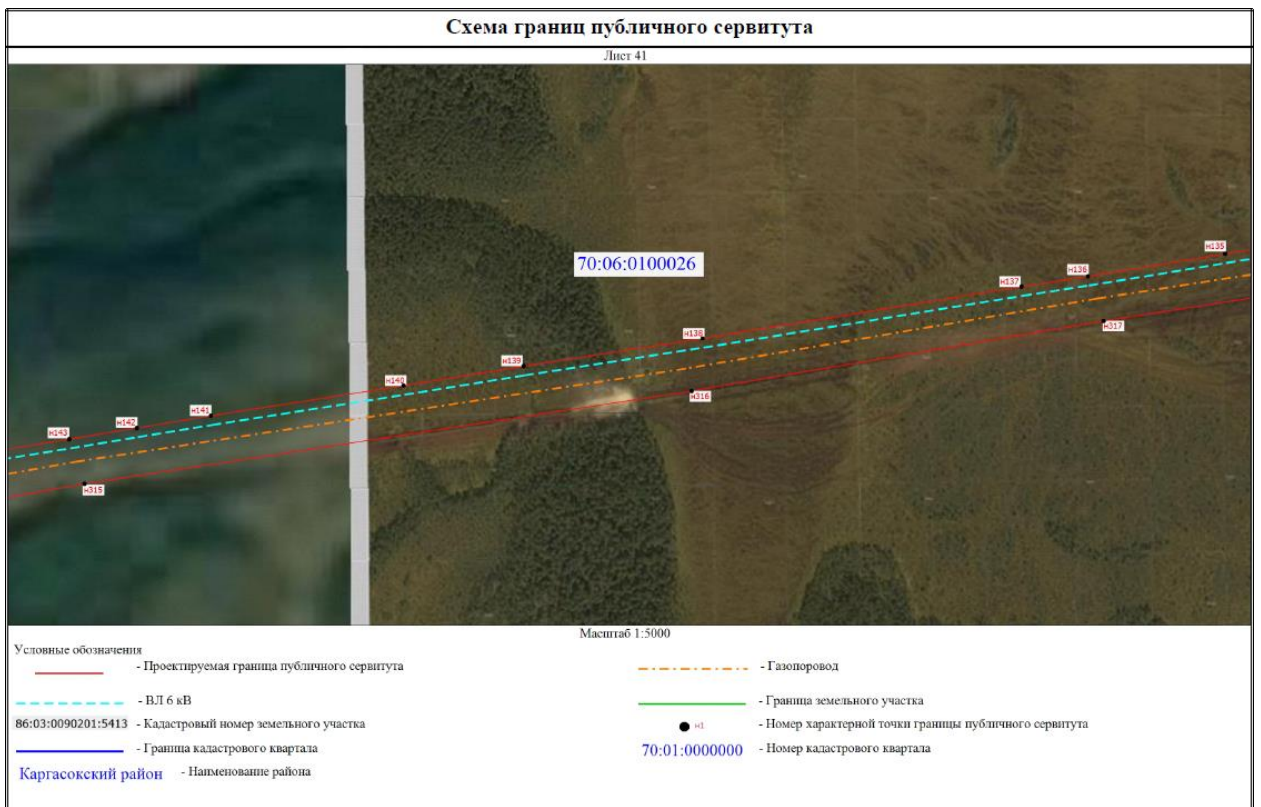
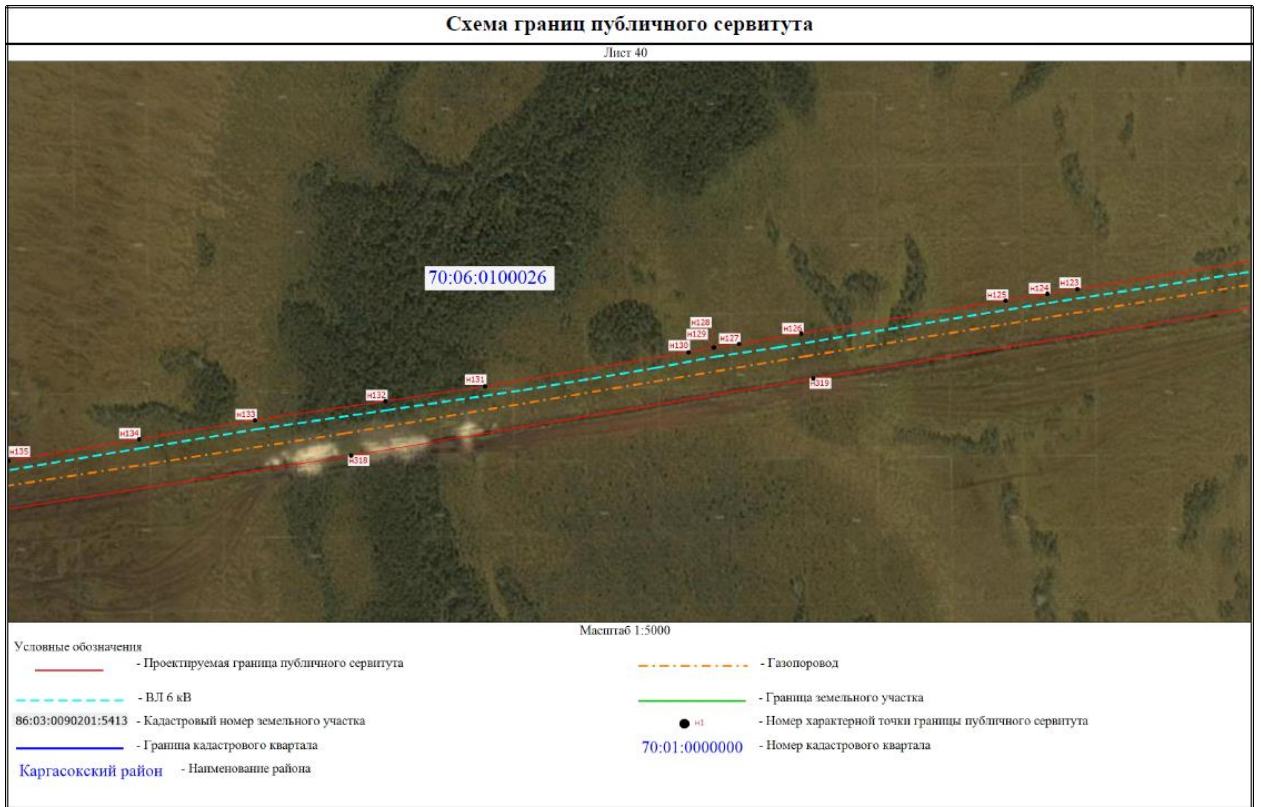



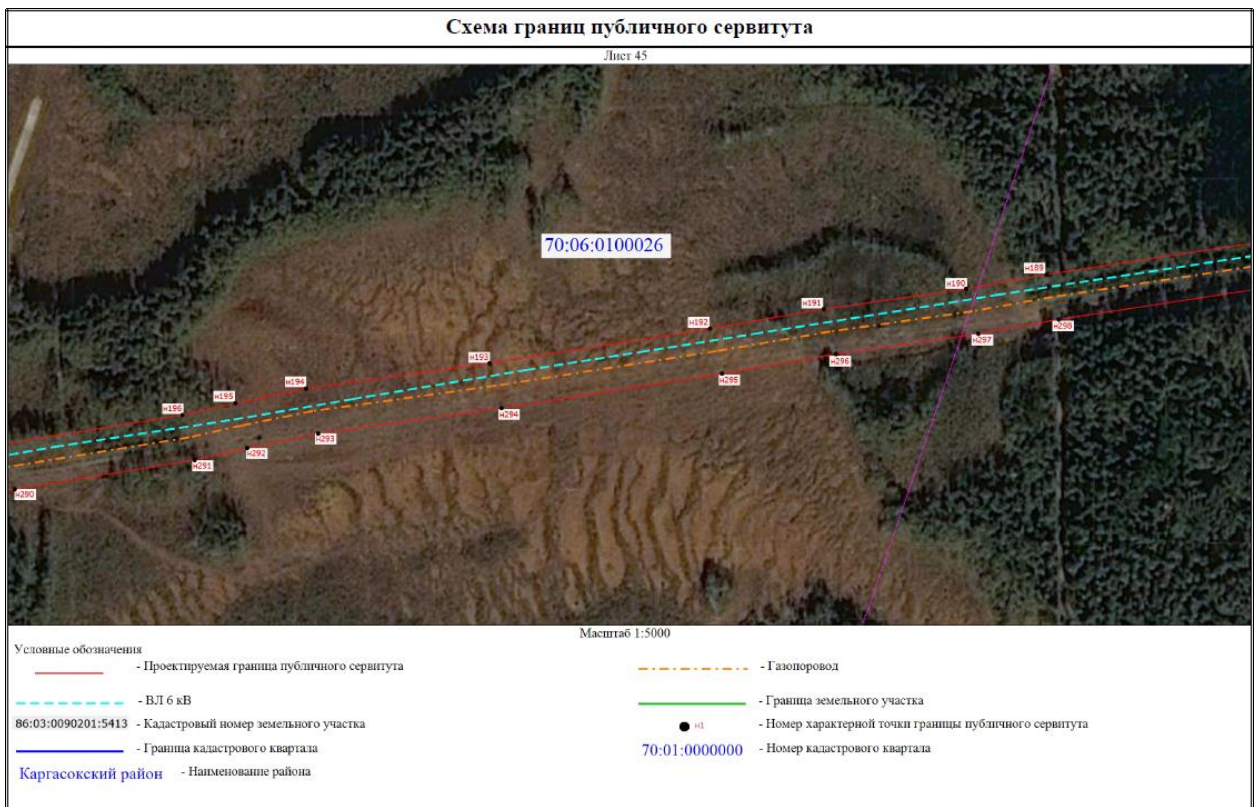







## Схема границ публичного сервитута

Лист 46



Масштаб 1:5000

Условные обозначения

- |   |  |  |  |
|---|--|--|--|
|  | - Проектируемая граница публичного сервитута |  | - Газопровод   |
|  | - ВЛ 6 кВ                                    |  | - Граница земельного участка                           |
| 86:03:0090201:5413  | - Кадастровый номер земельного участка       |   | - Номер характерной точки границы публичного сервитута |
|  | - Граница кадастрового квартала              | 70:01:0000000  | - Номер кадастрового квартала                          |
| <b>Каргасокский район</b>   | - Наименование района                        |  |  |

## Схема границ публичного сервитута

Лист 47



Масштаб 1:5000

Условные обозначения

- |  |  |  |  |
|--|--|--|--|
|  | - Проектируемая граница публичного сервитута |  | - Газопровод   |
|  | - ВЛ 6 кВ                                    |  | - Граница земельного участка                           |
|  | - Кадастровый номер земельного участка       |  | - Номер характерной точки границы публичного сервитута |
|  | - Граница кадастрового квартала              |  | - Номер кадастрового квартала                          |
|  | - Наименование района                        |  |  |